COMPETICIÓNS ESPAÑA

x datas celebración

AIRE LIBRE

Localidad	Fecha	Competición	Particlpanstes
		CAMPIONATO NACIONAIS	
Jaén	24/02/2024	CAMPIONATO DE ESPAÑA DE LANZAMENTOS LONGOS	7
Lorca	24-25/02/2024	CAMPIONATO DE ESPAÑA DE LANZAMENTOS LONGOS MÁSTER	3
Gavá	02/03/2024	CAMPIONATO DE ESPAÑA 10000 METROS SUB23 e 5000 SUB20-SUB18	12
Gandia	10/03/2024	CAMPIONAATO ESPAÑA LIBERTY PROMESA PARALIMPICOS	1
León	16-17/03/2024	CAMPIOANTO DE ESPAÑA DE LANZAMENTOS LONGOS MENORERS	23
Ciudad Real	20-21/04/2024	CAMPIONATO DE ESPAÑA UNIVERSITARIO	39
Arganda del Rey	01-02/06/2024	CAMPIONATO DE ESPAÑA COMBINADAS FEDERACÓNS	6
Madrid	09/06/2024	CAMPIONATO ESPAÑA SUB14 INDIVIDUAL	18
Pontevedra	22/06/2024	CAMPIONATO ESPAÑA FEDERACIÓNS SUB18	34
La Nucia	28-30/06/2024	CAMPIOANTO ESPAÑA ABSOLUTO AIRE LIBRE	49
Alcobendas	05-07/07/2024	CAMPIONATO DE ESPAÑA MASTER AIRE LIBRE	139
La Nucia	06/07/2024	CAMPIONATO ESPAÑA ABSOLUTO FEDERACIÓNS AUTONÓMICAS	53
Málaga	06-07/07/2024	CAMPIONATO ESPAÑA SUB18 AIRE LIBRE	40
Burgos	13-14/07/204	CAMPIONATO ESPAÑA SUB23 AIRE LIBRE	48
Lleida	20-21/07/2024	CAMPIONATO ESPAÑA SUB16 AIRE LIBRE	71
Castellon	27-28/07/2024	CAMPIONATO ESPAÑA SUB20 AIRE LIBRE	70
Tudela	05/10/2024	CAMPIONATO ESPAÑA SUB16 FEDERACIONS AUTONOMICAS	50
Alcobendas	12-13/10/2024	CAMPIONATO ESPAÑA SUB14 x EQUIPOS	122
Gijón	19/10/2024	CAMPIONATO ESPAÑA CLUBES SUB16 FINAL B1 MULLERES	74
Alcobendas	19-20/10/2024	CAMPIOANTO ESPAÑA COMBINADAS e PENTATHLON LANZAMENTOS	52
Madrid	26/10/2024	CAMPIONATO ESPAÑA CLUB SUB20 MULLERES – FINAL A	29
Burgos	26/10/2024	CAMPIONATO ESPAÑA CLUB SUB20 MULLERES – FINAL B1	26
Durango	27/10/2024	CAMPIONATO ESPAÑA CLUBS MASTER MIXTO	58
Localidad	**Fecha**	**Competición**	**Partic.**
		DIVISION HONOR HOMES	
Soria	13/04/2024	Liga Joma Clubes DH J1 - Encuentro FCAMI-NUMAN-SGP-AAC	26
Jaén	13/04/2024	Liga Joma DH Homes Encontro NERJA-JAEN-ALBC-CAPEX	4
Huesca	13/04/2024	Liga Joma DH Homes Encontro RSCO-PAMP-SCORP-ZOITI	5
Castellón	04/05/2024	Liga Joma Clubes DH Hombres J2 - Encuentro I PLAYA-RSOC-ALBAC-AAC	1
Huesca	04/05/2024	Liga Joma Clubes DH Hombres J2 - Encuentro II FCAMI-JAEN-ZOITI-HOP	5
Pamplona	04/05/2024	Liga Joma Clubes DH Hombres J2 - Encuentro IV PAMP-CORN-SGP-CAPEX	29

Barcelona	25/05/2024	Campeonato de España Clubes DH Liga Iberdrola - Final Permanencia	2
Castellón	25/05/2024	Campeonato de España Clubes 1ª División Liga Joma - Final Título Hombres	73
		DIVISION HONOR MULLERES	
Pamplona	13/04/2024	Liga Iberdrola Clubes DH Mulleres Encontrol CAST-PAMP-HOSPT-BAT	4
Leganés	13/04/2024	Liga Iberdrola Clubes DH Mulleres Encontrol NERJ-JAEN-MANRES-ALCO	4
Valencia	04/05/2024	Liga Iberdrola Clubes DH Mujeres J2 - Encuentro I VALEN-PIELG-ALCORC-HOSPT	10
Soria	04/05/2024	Liga Iberdrola Clubes DH Mujeres J2 - Encuentro II CAST-JAEN-CELTIB-TFCC	3
Barcelona	04/05/2024	Liga Iberdrola Clubes DH Mujeres J2 - Encuentro III NERJ-PAMP-AAC-LEON	2
Durango	05/05/2024	Liga Iberdrola Clubes DH Mujeres - Encuentro IV ATSS-SCORP-BAT-MANRE	1
Soria	25/05/2024	Campeonato de España Clubes DH Liga Iberdrola - Final Permanencia	2
Castellón	25/05/2024	Campeonato España Clubes DH Liga Iberdrola - Final Titulo Mujeres	9
		1ª DIVISION HOMES	
Salamanca	13/04/2024	Liga Joma Clubes 1 D Encontro ATSAL-ADM-NARON-SPRM	32
Gijón	13/04/2024	Liga Joma Clubes 1D Hombres J1 - Encuentro C CELTA-DURANG-UNIOV-HIRU	48
Alhama Murcia	05/05/2024	Liga Joma Clubes 1D Hombres J2 - Encuentro II UCAM-UNIOV-NARO-DECAT	34
Madrid	05/05/2024	Liga Joma Clubes 1D Hombres J2 - Encuentro III CELT-SAFOR-ALGEC-SPRNT	48
Castellón	26/05/2024	Campeonato de España Clubes 1ª División Liga Joma - Final Título Hombres	32
Madrid	26/05/2024	Liga Joma Clubes 1D Hombres Final Permanencia	20
		1ª DIVISION MULLERES	
Santander	13/04/2024	Liga Iberdrola Clubes 1ª D Mulleres Encontro ASSS-PIES-CELSO-SPRL	5
Valladolid	13/04/2024	Liga Iberdrola Clubes 1ª D Mulleres Encontro CELT-FERR-VALLA-BARRUT	74
Madrid	14/04/2024	Liga Iberdroola 1D Mulleres Encontrol SGP-SPRM-DELSUR-ALGE	46
Durango	04/05/2024	Liga Iberdrola Clubes 1D Mujeres J2 - Encuentro III FERR-SGP-JAE-BIDEZ	74
Valladolid	04/05/2024	Liga Iberdrola Clubes 1D Mujeres J2 - Encuentro I ADM-OVAT-VALLA-ALGEC	1
Huesca	05/05/2024	Liga Iberdrola Clubes 1D Mujeres - Encuentro II - SPRNT-CELT-ZOIT-UCAM	44
Castellón	25/05/2024	Campionato España Clubes 1ª Dv. Mullerees Final Titutlo	73
		2ª DIVISION HOMES	
Burgos	18/05/2024	Campeonato de España de Clubes de 2ª División - Final B1 Hombres	57
Camargo	18/05/2024	Campeonato de España de Clubes de 2ª División - Final B2 Hombres	33
León	19/05/2024	Campeonato de España de Clubes de 2ª División - Final A Hombres	31
		2ª DIVISION MULLERES	
Avilés	18/05/2024	Campeonato de España Clubes 2ª División Mujeres - Final B1	60
Pamplona	19/05/2024	Campeonato de España Clubes 2ª División Mujeres - Final A	26
		Clasiificacións FINAIS – LIGA CLUBES	
		Atletas Galegos en competicións nacionais	
Avilés	13/01/2024	Campioanto Asturias de Inverno – control	5
Gijón	27/01/2024	Cto. Astjurias de Inverno Absoluto - CONTROL	3
Gijón	11/02/2024	Cto. Astjurias de Inverno - CONTROL	1
Gijón	17/02/2024	Cto. Astjurias de Inverno - CONTROL	5
Gijón	24/02/2024	Cto. Asturias de Invierno Sub14 (3ª Jorn.)/Sub20 (2ª Jorn.)/Control	1
Leganes (Madrid)	02/03/2024	Jornada de lanzamentos de martillo	1
Oviedo	16/03/2024	2ª jornada Fase clasificatoria Sub14 y control Sub16	2
Gijón	23/03/2024	Fase Clasificatoria Sub14 e Control Aire Libre	7
Huelva	30/04/2024	XIX Meeting Iberoamericano	2
Jaén	17/05/2024	Meeting Jaén Paraiso interior	2
Pamplona	17/05/2024	Memorial José Luis Hernandez	1
Granada	19/05/2024	Meeting Paco Sánchez Vargas	1
Nerja	22/05/2024	V Desafio Nerja 2024- Restaurante Pulguilla y Ayo	3
Castellón	22/05/2024	XI Gran Premio Diputación de Castellón - IX Memorial José Antonio Cansino	3
Coslada –Madrid	29/05/2024	Trofeos Fiestas de Coslada	2
Salamanca	01/06/2024	XXVI Trofeo Atletismo Ciudad de Salamanca	17
Corrales Buelna	08/06/2024	XXII Gran Premio Los Corrales de Buelna	5

FEDERACIÓN GALEGA ATLETISMO

Madrid	09/06/2024	Cto Madrid Sub 23 - Control 400 v	1
Guadalajara	12/06/2024	Reunión Atlética Ciudad de Guadalajara	5
Segovia	15/06/2024	Gran Premio Ciudad de Segovia-Trofeo Antonio Prieto	1
Madrid	16/06/2024	Cto Madrid Sub 20 y Sub 23 (5000 y 3000 Obst) - Pértiga Máster	1
Bilbao	18/06/2024	XIX Reunión Internacional de Atletismo "Villa de Bilbao"	3
Madrid	21/06/2024	Meeting Madrid 2024	2
Leganés-Madrid	22/06/2024	Reunión San Juan de Leganes	2

/

FEDERACIÓN GALEGA
DE ATLETISMO

Campionatos Nacionais

AIRE LIBRE

Competición: CAMPIONATO DE ESPAÑA DE LANZAMENTOS LONGOS
Lugar: Jaén
Fecha: 24 Febreiro 2024

CATEGORIA MASCULINA						CATEGORIA FEMENINA			
CTG.	Proba	Pto.	Marca	Atleta	Club	Pto	Marca	Atleta	Club
Absol.	Disco					10	42.82	Maria Exquerro Fernandez	SGPPO
	Martelo	8	60,64	Eric Mendez Seijo	RSCD				
		9	58,66	Carlos Revuelta Parra	SGPPO				
	Xaverlina					1	53.93	Carmen Sanchez Parrondo	UNICAJA
						6	43.71	Paula Piñon Sureda	SSEBAS

FEDERACIÓN GALEGA DE ATLETISMO

Competición: CAMPIONATO DE ESPAÑA DE LANZAMENTOS LONGOS MÁSTER
Lugar: Lorca
Fecha: 24-25 Febreiro 2024

CATEGORIA MASCULINA						CATEGORIA FEMENINA			
CTG.	Proba	Pto.	Marca	Atleta	Club	Pto	Marca	Atleta	Club
M50						3	31.84	Elisabeth Pazo Barreiro	SAMPO
						4	29.72	Myryam Pazos Pazos	SAMPO
	Xavalina					2	17,92	Elisabeth Pazo Barreiro	SAMPO
M60	Disco	1	38.80	Javier Viteri Fernández	SAMPO				
	Xavalina	1	40,47	Javier Viteri Fernández	SAMPO				
M65	Xavalina					1	16.88	Angeles Rodríguez del Rio	SILC
	Martelo p.					1	9,21	Angeles Rodríguez del Rio	SILC

CAMPIONATO DE ESPAÑA DE LANZAMENTOS LONGOS ABSAOLUTO E MASTER

Boa colleita de metáis No campionato de España de lanzamentos longos, por fin Carmen Sánchez pode presumir dun título nacional logo de cinco pratas e catro bronces. A lanzadora mandaba a xavelina en Jaén ata os 53.93 que lle daban o tan pelexado e merecido título. No mesmo concurso a cubana-galega Yulenmis Aguilar (que se atopa en trámites para a súa nacionalidade) lograba un lanzamento de 63.90 m. que supoñen a mellor marca mundial do ano.

No campionato de España de lanzamentos longos pero da categoría máster disputado en Lorca, os nosos representantes voltaron con seis metais. Javier Viteri do Samertolomeu lograba os títulos nos concursos de disco e xavelina na categoría M60 ao igual que Ángeles Rodríguez de A Silva quen facía o propio na categoría M65 con xavelina e martelo pesado. Completaba a actuación máster Elisabeth Pazo do Samertolameu cos metais de prata e bronce na M50 en xavelina e martelo respectivamente.

Competición: CAMPIONATO DE ESPAÑA 10000 METROS SUB23 e 5000 SUB20-SUB18
Lugar: Gavá
Fecha: 02 Marzo 2024

CATEGORIA MASCULINA						CATEGORIA FEMENINA			
CTG.	Proba	Pto.	Marca	Atleta	Club	Pto	Marca	Atleta	Club
Sub23	10000	11	30.35.00	Hugo García Souto	PORTUG	4	36.01.58	Antiía Castro Pérez	RPSP
						6	36.44.75	Isabel Caeiro Mariño	SGPPO
Sub20	5000	15	15.07.22	Miguel Alvariño Liranzo	LUELU	4	17.45.10	Enma Mendez Martinez	LUELU
						6	18.21.55	Sara Guedes do Nascemento	LUELU
Sub18	5000	3	14.58.26	Teo de Frutos Rodriguez	LUCLU	2	17.38.67	Sabella Martinez Peon	SGPPO
		4	15.01.07	Asheber Diaz Fernandez	RCVPO	4	17.55.82	Amparo Corredoira Coira	LUELU
		12	15.53.29	Anxo Bello Rodriguez	FOGC	5	18.00.63	Sandra Gonzalez Fernandez	LUELU

Competición: CAMPIONATO ESPAÑA LIBERTY PROMESA PARALIMPICOS
Lugar: Gandia
Fecha: 10 Marzo 2024

CATEGORIA: FEMENINA					
CTG.	Proba	Pto.	Marca	Atleta	Club
Abs.	Lonx.	2- T13	4,39	Xiana Pungin Estevez	ADAS

Competición: CAMPIONATO DE ESPAÑA DE LANZAMENTOS LONGOS MENORES
Lugar: León
Fecha: 16-17 Marzo 2024

CATEGORIA MASCULINA						CATEGORIA FEMENINA			
CTG.	Proba	Pto.	Marca	Atleta	Club	Pto	Marca	Atleta	Club
Sub20	Disco	8	43.82	Bran Núñez Chapela	RCVPO	9	36,25	Erika Fernández Guede	NAOC
	Martelo	8	51,58	Hugo Fernández Gonzalez	OUROR				
	Xavalina	10	54,49	Sergio González Boo	BARC				
Sub18	Disco	11	33.93	Eloy Acuña Pousada	SGPPO	3	40,40	Mar Simón Carreño	AFCPO
	Martelo	4	58,72	Xaido Nimo Alvarez	RCVPO	1	55.48	Aixa Corbacho Vidal	BAIPO
		8	50,05	Anxo Filgueira Loureiro	BAIPO	2	52,61	Erika Martínez Tilve	BAIPO
						8	48,45	Mar Simón Carreño	AFCPO
	Xavalina	3	59,52	Enzo López moure	BARC	1	49,85	Lara Iglesias Suárez	BARC
		7	54,20	Alejandro Rey Franqueira	SILC	7	38,84	Antía Otero Villar	NAOC
Sub16	Disco	1	61,09	Hugo Casañas Pedrares	BAIPO	5	32.65	Irene Conde Gago	CASC
		9	43.81	Manuel Eirin González	OUROR				
	Martelo	4	54,91	Javier Cid González	OUROR	10	39,42	Lydia Valdes Pazos	CASC
	Xavalina	10	42,88	Rodrigo Fernandez Lojo	CASC	5	34.60	Noa Díaz Gómez	NAOC
		11	41,57	Manuel Eirin González	OUROR				

Competición: CAMPIONATO DE ESPAÑA UNIVERSITARIO
Lugar: Ciudad Real
Fecha: 20-21 Abril 2024

CATEGORIA MASCULINA						CATEGORIA FEMENINA			
CTG.	Proba	Pto.	Marca	Atleta	Univ.	Pto	Marca	Atleta	Univ.
Abs	100	Sf2.2	10.83	Pablo Tome López	Coruña	Sf1.4	12.54	Cristina Garrido Cabello	Vigo
		3	10.67	Pablo Tome López	Coruña				
	200					Sf2.3	24.96	Andrea Pais Rodríguez	Vigo
						7	25.31	Andrea Pais Rodríguez	Vigo
	400	Sf1.1	48.53	Jacobo Soler Benito	Vigo				
		2	47.18	Jacobo Soler Benito	Vigo				
	800					Sf1.8	2.22.68	Carmen V. González Fdez.	Madrid
.						Sf2.4	2.14.50	Maria Fernández Bouza	León
						Sf2.7	2.20.44	Ainara Rodríguez Ares	Santiago
						6	2.14.47	Maria Fernández Bouza	León
	1500	7	3.56.74	Hugo García Souto	Santiago				
	5000						Ab.	Mulunesh Porteiro de Loño	distancia
	110 /100v.	Sf2.6	15.18	David Vicente García	Madrid	Sf2.1	14.05	Uxia Pereira Alonso	Madrid
						3	13.82	Uxia Pereira Alonso	Madrid
	400 v.	Sf1.	Ab	Iago Núñez Lugilde	Vigo				
		Sf2.3	54.44	Xabier Lires Saborido	Coruña				
		5	53.34	Xabier Lires Saborido	Coruña				
	3000 Obs.	4	9.16.29	Hugo García Souto	Santiago				
		11	9.42.32	Roberto Trigo Lores	Granada				
	5000 Marc.					5	24.45.81	Alba Pérez Nieto	Santiago
	Lonxitud	6	6.96	Raúl Cortizo Bernardez	Vigo	11	5,,54	Andrea Villaverde Puente	Vigo
	Triplo	9	14,08	Xoel Otero Nogueira	Santiago	5	12,07	Ariadna Gil Fernández	Santiago
	Peso	7	14,79	Fernando Vallines Fdez.	Vigo	1	17,73	Belén Toimil Fernandez	S.Antonio
						3	13,62	Xiana Lago Andrade	Vigo
	Martelo	4	57.99	Carlos Revuelta Parra	Madrid	10	44,04	Iria filgueira Loureiro	Vigo
		10	51.33	Yago Arujo Rodríguez	Santiago	11	43,40	Adriana Regueira González	Santiago
		14	42.09	Hugo Fernández Gzlez.	Coruña	14	37,37	Victoria Eiriz Vázquez	Vigo
	Xavelina					1	49.96	Carmen Sánchez Parrondo	S.Antonio
						4	41,67	Paula Piñón Sureda	Coruña

FEDERACIÓN GALEGA DE ATLETISMO

Cinco metais para as universitarias galegas e galegos no seu estatal.

Esta fin de semana desprazáronse ata Badaxoz un total de 23 atletas universitarios galegos e galegas para tomar parte no Campionato de España Universitario da que se regresaba cun total de cinco medallas e once postos de finalistas.

O máis salientable foron os títulos logrados pola olímpica e plusmarquista de España Belén Toimil (UCAM) quen aproveitaba moi ben esta proba para acadar a mellor marca da tempada con 17.73 m. e ravalidar o título do ano pasado No mesmo concurso, excelente terceiro posto para Xiana Lago, da Universidade de Vigo, quen tamén melloraba a súa marca do ano con 13.62 m.

Continuando cos lanzamentos, claro dominio de Carmen Sánchez do (UCAM) no concurso de xavelina quen defendendo a medalla de ouro do 2023, lanzaba no quinto intento ata os 49.96 m.

A universidade de Vigo seguía colleitando bos resultados, desta ocasión era Jacobo Soler quen corría os 400 m. cun crono de 47.18 que lle daban o subcampionato universitario mellorando o bronce da pasada edición.

O cuarto dos metais chegaron nos 100 valos sobre os que Uxía Pereira (Universidad Europea) era capaz de rematar en 13.82 que lle permitían acceder ao terceiro posto do podio . Por último, a Universidade da Coruña estreaba medalleiro da man de Pablo Tomé logo de lograr a medalla de bronce sobre a proba raiña da velocidade cun excelente crono 10.67.

A maiores foron tamen destacados os postos de finalistas logrados por Paula Piñón (UDC) 4ª en xavelina; Carlos Revuelta (U.Europea), 4º en martelo; Hugo García (USC) 4º nos 3.000 Obstáculos e 7º nos 1.500 m; Ariadna Gil (USC), 5ª en triplo; Alba Pérez (USC), 5ª en 5.000 marcha; Xabier Lires (UDC), 5º nos 400 valos; Raúl Cortizo (U. de Vigo) 6º lonxitude; María Fernández (U.León) 6ª nos 800 m.; Fernando Vallines (U. de Vigo) 7º en peso; Andrea Pais (U. de Vigo), 7ª nos 200 m..

FEDERACIÓN GALEGA
DE ATLETISMO

Competición: CAMPIONATO DE ESPAÑA DE COMBINADAS FEDRACION
Lugar: Arganda del Rey (Madrid)
Fecha: 01-02 Xuño 2024

CATEGORIA MASCULINA						CATEGORIA FEMENINA			
CTG.	Proba	Pto.	Marca	Atleta	Club	Pto	Marca	Atleta	Club
Absol.	Dec./Hep	1	7790	Gerson Vidal Izaguirre	UNIC	6	4832	Alexandra Lisboeta	AFCPO
		8	6650	Adolfo Sainz-Maza	RCVPO	11	4382	Alicia Merino Pérez	AFCPO
Sub20	Decat.	3	6227	Xoel Otero Nogueira	MAZPO				
Sub18	Heptat.	7	4351	Iria Solera Mivilla	PUROR				

Clasificacion Federacións
3ª Selección Galega Mixta 23.564

A Selección Galega sube ao podio no Campionato de España de probas Combinadas

Excelente resultado acadado esta fin de semana pola Selección Galega de probas combinadas no Campionato de España de Seleccións autonómicas levado a cabo no concello madrileño de Arganda.
O combinado autonómico nunha fantástica actuación, remataba en postos de podio logo de sumar un total de 23.654 puntos e ocupar o terceiro lugar do caixón de honra no que estiveron como gañadores a Comunidade Valenciana con 25.077 puntos seguidos do Pais Vasco como subcampións con 24.226.

A medalla de bronce foi cimentada pola excelente actuación do internacional venezolano con ficha por Galicia Gerson Vidal Izaguirre quen lograba impoñerse no cómputo xeral da proba masculina de maneira clara logo de lograr os triunfos parciais nas probas da lonxitude con 7.47 m.; 110 valos con 14.11; disco con 42.99 m. e no salto de altura no que foi capaz de superar o listón a dous metros. De igual modo tamén Adolfo Sáinz Maza contribuía significativamente a este éxito grazas aos seus 6.650 puntos aportados sendo o seu mellor parcial o dos 110 valos nos que invertía un crono de 15.04. O terceiro dos galegos foi o Sub20 Xoel Otero que lograba o terceiro posto da súa categoría con 6.227 puntos.
Por parte feminina Marta Alexandra Lisboeta chegaba no concurso de altura ata os 1.77 m. que xunto ao resto de probas do heptatlon, fixeron que sumara un total de 4.832 puntos. No resto de actuacións cabe salientar a Alicia Merino quen remataba con 4.382 (mellor parcial nos 100 m. con 14.74) e a Sub18 Iria Solera que aportaba 4.351 p. ca proba de altura como a mnáis destacada con 1.68.
Con este podio, Galicia sigue mantendo un peso importante nesta modalidade no conxunto do estado onde lembramos gañaba na edicións do 2007 e 2008 manténdose desde entón, nos postos destacados da clasificación xeral.

FEDERACIÓN GALEGA
DE ATLETISMO

Competición: CAMPIONATO DE ESPAÑA SUB 14 INDIVIDUAIS
Lugar: Estadio Vallehermoso (Madrid)
Fecha: 08-09 Xuño 2024

CATEGORIA MASCULINA						CATEGORIA FEMENINA			
CTG.	Proba	Pto.	Marca	Atleta	Club	Pto	Marca	Atleta	Club
Sub14	Triatlón A	1	1878	Iago Gómez Martínez Peso 10,26/80 10.26/80v 11.84	SGPPO	19	1487	Noa Seoane Rubiños Peso 8,38/80 10.82/80v 15.04	FRRC
		7	1650	Mario García López Peso 11,89/80 10.65/80v 13.14	MARC				
		23	1274	Nicolás Piñeiro López Peso 8,86/80 10.96/80v 14.37	SGPPO				
	Triatlón B	5	1430	Pedro Moirón Soto Lonx.5.24/1000 2.49.89/Xav.25,35	LOULO	24	1360	Lara López Sánchez Xav. 22,38/Lponx.3.95/1000 3.20.40	BCSOU
		16	1253	Enrique García López Loonx.5.11/1000 3.02.68/Xav.23.62	NAOC	28	1286	Sabela Abarca Martínez Xav. 22.16/Lonx.3.80/1.000 3.24.06	SGPPO
	Triatlón C	6	1336	Andres Alvarez López 80v. 13.30/Lonx. 4.98/Alt. 1.59	ADAS	18	1486	Celia Couto Mourin Alt. 1.36/80v 13.69/Lonx. 4.65	BAIPO
		19	1150	Martín Barredo Rodríguez 80v 13.87/Lonx. 13,87/Alt. 1.47	NAOC				
		23	1114	Rubén Vázquez Seijo 80v. 13.96/Lonx. 4,91/Alt. 1.41	BEAPO				
		25	1073	Mario T. Miguez Soto 80v 13.76/Lonx. 4.45/Alt. 144	SGPPO				
		36	700	Martín Saavedra Vizcaino 80v. 14.13/Lonx.4,51/Alt. Nulo	NAOC				
	Triatlón D	8	1529	Lucas Costas de Francisco 80 10.73/Disco 33,59/Peso 9.87	BEAPO	2	1488	Angela Lendoiro Rey Disco 32.19/Peso 8.64/80 11.43	NAOC
						31	1065	Agela Moldes Barreiro Disco 6.94/Peso/6.94/80 11.49	SGPPO
	Triatlón E	3	1466	Antón Díaz Gómez 80 11.82/Xav. 35,86/2000 M. 9.46.87	NAOC				

Competición: CAMPIONATO DE ESPAÑA FEDERACIONS SUB18
Lugar: Pontevedra
Fecha: 22 Xuño 2024

CATEGORIA MASCULINA					CATEGORIA FEMENINA			
Proba	Pto.	Marca	Atleta	Club	Pto	Marca	Atleta	Club
100	5	11.09	Adrián Bernardez Rodríguez	RCVPO				
200					12	25.75	Paula Conde Carrelo	RIBLU
400	5	50.01	Miguel García García	SAMPO				
800					6	2.15.96	Celia Castro Padín	CASTEL
1500	2	3.52.73	Iker Fernández Codesido	GANLU				
3000					2	9.51.19	Sabela Martínez Peón	SGPPO
100 V					10	14.97	Martina Gutiérrez Palacios	AFCPO
400 V	3	53.74	Leo Rodriguez Sánchez	RCVPO				
2000 Obs	11	6.24.31	Christian Sierpes Pereira	NAOC				
5000 Marc.					8	25.40.20	Icia Ares Betanzos	OUROR
Altura	10	1.80	Gael Couñago Romasanta	ADCPO				
Pèrtega					5	3.20	Marina A.Pérez López	SGPPO
Lonxitud	12	6.20	Pedro Reino Campos					
Triplo					13	11,00	Irati Legazpi Areses	SGPPO
Peso	5	14,13	Eloy Acuña Pousada	SGPPO				
Disco					7	35,88	Gema Dacosta Magdaleno	VCGPO
Martelo	3	53,79	Xaido Nimo Alvarez	RCVPO				
Xavelina					1	44,49	Lara Iglesias Suárez	BARC
4X100	5	44.60	Galicia Mixto Adrián Bernardez/Seb.Bascoy	GAL	5	44.60	Galicia Mixto Paula Conde/Inés Jaspe	GAL
4X400	8	3.40.08	Galicia Mixto Miguel García/Javier Picos	GAL	8	3.40.08	Galicia Mixto Celia Castro/Mara Romeu	GAL

Probas Extras

Sebastian Bascoy	*100*	*11.14*	*(3)*	*COCC*
Inés Jaspe		*12.46*	*(3)*	*COCC*

Clasificacion Federacións

4 GALICIA MIXTO 227,5 PUNTOS

Éxito organizativo e deportivo

A Federación Andaluza lograba esta fin de semana nas pistas do CGTD de Pontevedra o título de Campioa de España por Federacións Autonómicas Sub18, nun emocionantísimo encontro que se decidía na última proba fronte a Selección Catalana. Nunha alternancia constante no posto de cabeza entre ambas seleccións, os andaluces remontaban na última proba de remudas 4×400 para igualar a puntuación do campionato que lles permitía celebrar finalmente o título grazas ao maior coeficiente de mellores postos. Con este resultado, os andaluces suman a súa terceira victotia do campionato logo das logradas nos anos 2002 e 2003

Excelente comportamento da Selección Galega

Como de moi destacada pódese calificar o comportamento da Selección Galega participante neste Campionato de España.

Nun combindao no que se xuntaba veterania e novidade, a nosa selección foi capaz de estar na pelexa directa polo podio ata practicamente as últimas probas do encontro, na que unha máis experimentada selección valenciana lograba finalmente o terceiro posto do caixón.

Por parte da nosa selección o máis importante foi o gran comportamento que se tivo no colectivo o que permitiu presentar un bloque moi homoxeneo que rendiría incluso, a un nivel máis alto do agardado.

De entre as actuacións no individual, o máis salientable foi o triunfo de Lara Iglesias quen lograba o primeiro posto en lanzamento de xavelina cun só lanzamento de 44.49 m. Xunto á de Barbanza tamén destacaron os segundos postos logrados por Sabela Martínez nos 3.000 m. con 9:51.19 e Iker Fernández nos 1.500 m. con 3:52.73 así como os terceiros postos de Leo Rodríguez nos 400 valos con 53.54 e Xaido Nimo con 53.79 m. en martelo.

A maiores, contribuiron a esta meritoria actuación os postos de cabeza logrados por Adrián Bernárdez nos 100 m; Miguel García nos 400 valos, Eloy Acuña en peso, Celia Castro nos 800 m. e as remudas 4×100 e 4×400 m. así como a gran capacidade e actitude competitiva amosada por Paula Conde nos 200 m.; Martína Gutiérrez nos 100 valos; Christian Sierpes nos 2.000 obstáculos, Gael Couñago en altura, Pedro Reino en lonxitude,; Marina Artemia Pérez na pértega; Irati Legazpi en triplo; Gema Dacosta en disco e Icia Ares en 5000 marcha.

Recoñecemento á Selección Galega

A entrega de trofeos ós gañadores estivo presidida polo Secretario Xeral para o Deporte José Ramón Lete , quen ademáis ao remate, quixo facer entrega dunha placa de recoñecemento á Selección Galega de Atletismo e a cada unos dos seus integrantes.

A maiores o Presidente da Federación Galega Iván Sanmartín exercendo de anfitrión, agradecía e felicitaba persoalmente a cada federación polo seu paso por Pontevedra, facéndolles entrega dun obsequio conmemorativo do campionato.

Remodelación das pistas do CGTD

A disputa deste torneo serviu para "inaugurar" a nova e importante remodelación das pistas de Atletismo do CGTD levada a cabo pola Xunta o que seguirá permitindo desenvolver unha importante e notoria actividade atlética na mesma.

DE ATLETISMO

Competición: CAMPIONATO DE ESPAÑA ABSOLUTO AIRE LIBRE
Lugar: La Nucia (Alicante)
Fecha: 28-30 Xuño 2024

CATEGORIA MASCULINA					CATEGORIA FEMENINA			
Proba	Pto.	Marca	Atleta	Club	Pto	Marca	Atleta	Club
100	El1.7	10.91	Paablo Tomé López	RCVPO				
	El2.3	10.63	Mauro Triana López	CASTEL				
	Sf2.6	10.58	Mauro Triana López	CASTEL				
400	Sf1.3	46.47	Jorge Román Leiros	RCVPO				
	Sf2.6	46.57	Jacobo soler Benito	PAMP				
800	Sf1.6	1.49.18	Pedro Osorio López	STOC				
	Sf1.5	1.48.78	Hasam Izzedine Yelmo	SGPPO				
	Sf2.3	1.46.97	Adrián Ben Montenegro	ADIDAS				
	Sf3.	AB	Elian N.López Iglesias	CASTEL				
	3	1.45.55	Adrián Ben Montenegro	ADIDAS				
1500					Sf3.7	4.32.42	Eva Piñel Lorenzo	AFCPO
110/100 v.	El4.2	14.36	Hugo Vázquez Pérez	MARC	El1.3	13.68	Uxia Pereira Alonso	LUELU
	El4.5	14.75	David Vicente García	CASTEL	Sf.24	13.89	Uxia Pereira Alonso	LUELU
	El4.6	14.85	Santiago Tozas Trastoy	LUCLU	7	14.06	Uxia Pereira Alonso	LUELU
	Sf1.	Ab	Hugo Vázquez Pérez	MARC				
400 V					Sf1.4	59.75	Claudia Rojo Cazorla	PIELA
					Sf2.3	59.31	Lia Caride Arufe	SGPPO
					6	59.14	Lia Caride Arufe	SGPPO
10000 Marc	3	39.28.23	Daniel Chamosa Dacasa	SGP	2	44.39.24	Antía Chamosa Dacasa	SGPPO
	16	45.42.22	Juan M. Morales del Castillo	MARC	4	45.06.75	Aldara Meilán Gil	LUELU
Lonxitud	6	7.72	Sergio Coello Berreco	SGPPO				
Triplo					1	14,27	Ana Peleteiro Brión	ADIDAS
Peso					1	18,75	Belén Toimil Fernández	CASTEL
Disco					9	46,95	Maria Ezquerro Fernández	SGPPO
Martelo	8	61.54	Eric Méndez Seijo	RSSD	8	54,47	Blanca Pereira Rubín	OUROR
	10	59,52	Carlos Revuelta Parra	SGPPO				
Xavalina					1	59,85	Yulenmis Aguilar Martinez	VALEN
					2	51,86	Carmen Sánchez Parrondo	UNICAJ
					7	45,40	Pula Piñón Sureda	SSBE
Decathlón	3 fc	7553	Gereson V. Izaguirre Rangel	UNIC				
			100 11.04/ Altura 1.94/Lonxitud 7.21/Peso 14,07/400 50.11/110 V 14.10/Disco 38,02Pértega 4.60/ Xavalina 52,42/1500 5.02.54					
4X400	5	3.10.70	Soc.Gimnástica Pontevedra David Abalde/Alexis Miguens	SGPPO				

FEDERACIÓN GALEGA DE ATLETISMO

Nota alta para as galegas e galegos en La Nucía

Fantástico balance para o atletismo galego nos Campionatos de España absolutos vividos en La Nucía durante esta fin de semana. As nosas e nosos atletas voltaban cun total de sete medallas, oito postos de finalista, seis récords galegos batidos e un igualado.

As favoritas, cumpliron

Os títulos de España viñeron da man das claras favoritas nas probas de peso, triplo e xavelina.

A campioa de Europa e candidata ao título olímpico Ana Peleteiro sumaba no foso de triplo o seu sétimo ouro cun mellor salto de 14.27 m. o que será, se non a última, unhas das probas definitivas previas a uns xogos que poden seguir facendo máis grande a de Riveira.

No círculo de lanzamentos suma e sigue dunha fantástica Belén Toimil que mantendo unha traxectoria ascendente, preséntase a este ano olímpico no seu mellor momento de forma. A plusmarquista de España desplegaba o mellor de si para enviar a bola de peso ata uns excelentes 18.75 m. o que representa a mellor marca duns campionatos a escasos 5 cm. do seu récord de España.

Na xavelina premio dobre para o noso atletismo. O título foi para Yulenmis Aguilar que diante dunha das súas últimas oportunidades para selar o seu pase aos Xogos, buscaba un lanzamento por riba dos sesenta metros que finalmente quedaron nuns tamén moi importantes 59.85 m. As alegrías non quedaban aquí xa que a uns metros da gañadora concursaba a actual campioa de España de lanzamentos longos Carmen Sánchez, logrando unha excelente segunda posición con 51.86 m. no seu terceiro tiro.

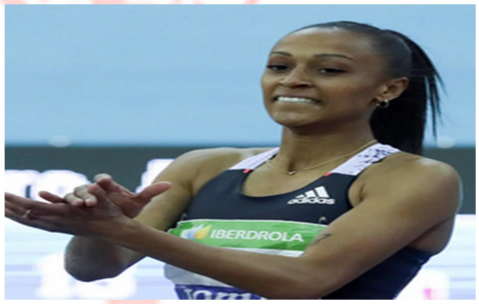

A marcha galega ten nestes momentos en Antía e Daniel Chamosa aos seus auténticos líderes. Nova exhibición destes dous sensacionais irmáns de eterno sorriso que remataban a proba dos 10.000 marcha en 44:39.24 e 39:28.23 que representan sendos récords galegos absolutos. A maiores esta marca permitiu a Antía lograr o subcampionato de España e a Dani ocupar un fabuloso terceiro escalón de podio de cor bronce.

Como de misión cumplida podemos calificar o campionato levado a cabo por Adrian Ben. Nunha proba cun nivel estratosférico o campión de Europa indoor, lograba un posto de podio que certifica casi con absoluta seguridade e súa presenza en París, principal obxectivo en La Nucía. Adri remataba en 1:45.55 por detrás dun intratable Attaoui e do recente seleccionable por España Elvin Josué Canales. A un mes vista de París, a súa progresión continúa por bo camiño.

Excelentes actuacións e oito postos de finalistas

No resto de actuacións cabe salientar nas probas de velocidade o bo campionato do plusmarquista galego Mauro Triana que estando nas súas marcas da tempada, chegaba a roldas semifinais dos 100 m. con 10.58. O outro velocista galego participante no hectómetro, Pablo Tomé do Celta, quedaba pola súa banda apeado nas eliminatorias con 10.91.

Nos catrocentos fantástico campionato o protagonizado tanto polo campión galego do Celta Jorge Román como por Jacobo Soler. Ambos lograban mellores marcas personais con 46.47 e 46.57 respectivamente o que representa estar diante do máis alto nivel galego desta proba dos últimos corenta anos. Debido ao caro dos postos da final desta distancia, ambos non poideron estar nela o que sin duda merecían. Asemella que o récord de Isidoro Hornillos nesta proba, o máis antiguo de todos (08/09/1979), ten os seus días contados.

Continuando co resto de actuacións, nos 800 m. Hassan Izzeddine da Gimnástica remataba a súa semifinal cunha excelente mellor marca persoal de 1:48.78, entrando por diante de Pedro Osorio do At. Santiago con 1:49.18. Elian Numa pola súa banda e por problema físicos, non puido rematar a súa serie.

Cara e cruz para o internacional e plusmarquista galego Hugo Vázquez do Marineda At. quen lograba entrar por postos na semifinal dos 110 valos. Xa nela un inoportuno tropezo cun valo obligáballe a abandoar a proba. Na mesma distancia tanto David Vicente con 14.75 como Santi Rozas do Lucus con 14.85 quedaban nas eliminatorias desta distancia.
Na categoría feminina xa viña avisando desde o pasado galego absoluto Uxía Pereira da Atlética Lucense a quen se lle escapaba o récord galego polo excesivo vento a favor. Desta ocasión a lucense non agardaba, estabrecendo xa nas eliminatorias un novo tope autonómico con 13.68 que nesta ocasion (-1.1) si son válidos a efectos de récord. Ademáis delo, gañaba o dereito a estar na final onde remataba sétima con 14.06.
Eva Piñel do A. F. Celta non puido redondear un bo ano cun pase á final dos 1.500 m. Unha das protagonistas dos galegos indoor, remataba nas semis no sétimo lugar con 4:32.42. Quen si estivo en cambio, foi Lía Caride da Gimnástica nos 400 valos quen completando un salientable campionato plantábase nas portas da final para correr a distancia nun magnífico 59.14 que igualan o récord galego de Claudia Roja que precisamente tamén tomaba parte na primeira semifinal onde remataba 4ª con 59.75.
No foso de lonxitude un sempre competitivo Sergio Coello da Gimnástica, chegaba no segundo intento ata os 7.72 m. que lle daban o sexto posto dun concurso onde estivo en todo momento na pelexa directa polo bronce que se gañaba con 7.85 m.
Nos lanzamentos María Ezquerro da Gimnástica quedaba ás portas con 46.95 m. de estar na mellora da proba na que si en cambio estivo a campioa de España Sub20 no 2022 Paula Piñón na xavelina, grazas so seu terceiro lanzamento de 45.40 m. que lle supuxeron un importante sétimo posto do campionato.
No martelo posto tamén de finalista para Eric Méndez quen viña cun mellor lanzamento este ano de 62.17 m. e que en La Nucía lograba 61.54 que lle permitiron ocupar un oitavo lugar da clasificación xeral. Un dos referentes dos lanzamentos galegos, o valdeorrés Carlos Revuelta da Gimnástica, lanzaba ata os 59.52 m. que o posicionaron entre os dez primeiros do campionato. No mesmo concurso, Blanca Pereira do Ourense Atletismo continúa escalando postos a nivel estatal. Desta ocasión a lanzadora Sub20 acreditaba 54.47 m. no seu primeiro lanzamento que a colocan na elite nacional logo de acceder ao oitavo posto da proba.
Na marcha Aldara Meilán convertida xa nunha realidade, lograba a cuarta posición do campionato de España nos 10.000 m., cedendo tan só ante as marchadoras olímpicas que representarán a España en París. A Lucense remataba en 45:06.75 que supoñen un prometedor novo récord galego Sub20 e Sub23. O futuro sen dúbidas pode ser seu.
O campión mundial máster Juan Manuel Morales do Marineda At. lograba nos 10.000 marcha un novo tope galego M40 ao rematar a distancia en 45:42.22
Nas combinadas o internacional venezolano Gerson Vidal Izaguirre, competindo por Galicia acadaba o terceiro posto da proba (sen dereito a medalla) con 7.553 puntos nunha modalidade nas que as súas mellores probas foron os 110 valos, a lonxitude e os 100 m.
Por último, representación galega no campionato de remudas da man do equipo pontevedrés da Gimnástica de Pontevedra. Os do Lérez, formado por Alexis Miguens, David Abalde, Eduardo Gallardo e Oriol Madi lograban a quinta posición cun rexistro de 3:10.70.

FEDERACIÓN GALEGA
DE ATLETISMO

Competición: CAMPIONATO DE ESPAÑA MÁSTER AIRE LIBRE
Lugar: Alcobendas (Madrid)
Fecha: 05-07 Xullo 2024

Categoria: Máster 35

CATEGORIA MASCULINA					CATEGORIA FEMENINA			
Proba	Pto.	Marca	Atleta	Club	Pto	Marca	Atleta	Club
100	Sf1.7	11.77	Alejandro Jimenez Pando	SAMPO				
200	10	23.64	Alejandro Jimenez Pando	SAMPO				
800					4	2.23.80	Begoña Domínguez Montes	OUROR
					7	2.27.31	Irati Lorza Leiñena	MARC
1500	9	4.10.48	Alvaro Presedo Fraguio	MARC	3	4.54.95	Begoña Domínguez Montes	OUROR
5000	4	16.00.25	Alvaro Presedo Fraguio	MARC				
	11	16.45.96	Emilio Pérez Grobas	ADAS				
3000 Obs.	2	9.48.42	Nicolas Arrojo Fernández	LUCLU				
Pértega					1	3,40	Beatriz Viteri Bouso	SAMPO
Lonxitud					1	5.62	Tania Valverde González	OUROR
4X100					1	51.00	Ourense Atletismo Tania Valvertde	OUROR

Categoria: Máster 40

CATEGORIA MASCULINA					CATEGORIA FEMENINA			
Proba	Pto.	Marca	Atleta	Club	Pto	Marca	Atleta	Club
100	Sf1.2	11.67	Miguel Gómez Rodriguez	RCVPO				
	2	11.34	Miguel Gómez Rodriguez	RCVPO				
200	2	23.21	Miguel Gómez Rodriguez	RCVPO				
400	9	56.03	Santiago Dapena Villaverde	TUIPO				
100 V	3	18.23	Victor Méndez Sanguos	BAIPO				
400 V	3	1.03.62	Victor Méndez Sanguos	BAIPO				
3000 Obs.	2	10.05.00	Esteban Díaz Pérez	NAOC				
5000 Marc.	1	21.57.36	Juan M. Morales del Castillo	MARC				
	3	23.35.66	José Fernández Nieves	RCVPO				
4X100	2	50.38	CA Sada Félix Catua/Fernando Miguez Jacinto Parga/Juan L.Paz	CASC				

Categoria: Máster 45

CATEGORIA MASCULINA					CATEGORIA FEMENINA			
Proba	Pto.	Marca	Atleta	Club	Pto	Marca	Atleta	Club
100	Sf2.7	30.03	Jacinto Cea Bao	SAMPO	Sf2.1	13.04	Maria Mesías Vázquez	RZCC
					Sf2.2	13.67	Guiomar Vázquez Nogueiras	PUROR
					2	13.24	Maria Mesías Vázquez	RZCC
					4	13.83	Guiomar Vázquez Nogueiras	PUROR
200					1	26.69	Maria Mesías Vázquez	RZCC
					6	29.20	Guiomar Vázquez Nogueiras	PUROR
400					5	1.03.81	Concha Novas Troncoso	CASC
5000	7	16.28.92	Israel Ropero Cabalero	ADAS				
80 V					3	14.36	Concha Novas Troncoso	CASC
					6	15.93	Olga Vicente González	INDEP
400 V					2	1.11.58	Concha Novas Troncoso	CASC
Altura	3	1.64	Daniel F. Gimenez Iturralde	CASC				
Pértega	2	3.30	Daniel F. Gimenez Iturralde	CASC				
Lonxitud	2	5.87	Daniel F. Gimenez Iturralde	CASC				
	5	5.52	Imanol Loureiro Maseda	RZCC				
Triplo	4	11,92	Imanol Loureiro Maseda	RZCC				
	5	11,34	Daniel F. Gimenez Iturralde	CASC				
Peso	2	12,91	Fernando Paredes Fernandez	RCVPO	4	9.62	Teresa Janeiro Sueiro	CASC
Disco					3	27.95	Teresa Janeiro Sueiro	CASC
Martelo					7	28.08	Irene Fernández Fidalgo	CASC
Martelo pes.					7	7.85	Irene Fernández Fidalgo	CASC
Xavalina					5	25.83	Teresa Janeiro Sueiro	CASC

Categoria: Máster 50

CATEGORIA MASCULINA					CATEGORIA FEMENINA			
Proba	Pto.	Marca	Atleta	Club	Pto	Marca	Atleta	Club
100					Sf1.4	14.91	Purificación Cariñena Amigo	MRAC
200	13	27.37	Javier Pena González	SAMPO	9	31.10	Purificación Cariñena Amigo	MRAC
400	11	58.66	Jacinto Parga Fernández	CASC	7	1.09.44	Purificación Cariñena Amigo	MRAC
800					13	2.50.76	Sonia Teijeiro Ferro	PUROR
1500	2	4.14.33	Juan A. Gude Vila	LUCLU	7	5.21.64	Inés Papín Estevez	DAWA
					12	5.44.79	Sonia Teijeiro Ferro	PUROR
5000	1	16.26.50	Juan A. Gude Vila	LUCLU	5	20.11.37	Inés Papín Estevez	DAWA
100 V	2	15.42	Juan L. Paz Martínez	CASC				
	7	18.63	David López Vilariño	MRAC				
Altura	1	1.65	Juan L. Paz Martínez	CASC	4	1.30	Nieves Vázquez Novo	CASC
	3	1.62	David López Vilariño	MRAC				
Lonxitud	2	5.77	Basilio Bernardez Rodríguez	SILC				
Triplo	1	12,08	Basilio Bernardez Rodríguez	SILC				
Peso					2	10.66	Helena Rey Acuña	SGPPO
					5	9.81	Elisabeth Pazo Barreiro	SAMPO
Martelo	1	55,14	Carlos A. Almudi Cid	SILC	4	35.52	Myriam Vázquez Vázquez	PUROR
					7	31,42	Elisabeth Pazo Barreiro	SAMPO
Martelo Pes.	1	17,24	Carlos A. Almudi Cid	SILC	3	11,27	Myriam Vázquez Vázquez	PUROR
					5	10,92	Elisabeth Pazo Barreiro	SAMPO
Xavalina	3	44,28	Javier Domínguez de la Maza	OUROR				
	5	39.02	Basilio Bernardez Rodríguez	SILC				
4X400	2	4.28.89	CA Sada Mixto Fernando Miguez/Jacinto Cea	CASC	2	4.28.89	CA Sada Mixto Lina Portas/Monses Fdez.	CASC

FEDERACIÓN GALEGA
DE ATLETISMO

Categoria: Máster 55

CATEGORIA MASCULINA					CATEGORIA FEMENINA			
Proba	Pto.	Marca	Atleta	Club	Pto	Marca	Atleta	Club
100	Sf2.5	12.82	Fernando Miguez Sánchez	CASC	Sf1.1	14.28	Monserrat Fernández Ramos	CASC
					Sf1.3	14.47	Rosa A.Santos Rios	VCGPO
					Sf1.7	15.75	Maite Fernández Martínez	SAMPO
					3	14.40	Rosa A.Santos Rios	VCGPO
					4	14.41	Monserrat Fernández Ramos	CASC
200	8	26.77	Fernando Miguez Sánchez	CASC	6	30.69	Monserrat Fernández Ramos	CASC
					7	30.87	Rosa A.Santos Rios	VCGPO
400					8	1.16.92	Lina García Portas	CASC
					9	1.17.78	Maite Fernández Martínez	SAMPO
800					5	2.48.90	Nuria Pastor Amoros	LGRLU
					7	2.51.26	Manuela Rodríguez Rguez.	PUROR
					10	3.03.19	Lina Garcia Portas	CASC
1500					6	5.44.25	Nuria Pastor Amoros	LGRLU
					7	5.44.96	Manuela Rodríguez Rguez.	PUROR
					12	6.36.25	Mª Jesús Espinosa Menor	PUROR
Altura					4	1.24	Nuria Jones Romero	PUROR
Triplo	3	10,80	Fernando Miguez Sánchez	CASC				
4X100					3	1.03.90	CA Sada Lina Garcia/Tina Chaves Elva Fernandez/Monse Fdez.	

FEDERACIÓN GALEGA DE ATLETISMO

Categoria: Máster 60

CATEGORIA MASCULINA					CATEGORIA FEMENINA			
Proba	Pto.	Marca	Atleta	Club	Pto	Marca	Atleta	Club
100	Sf1	13.55	Félix Cantua Guardiola	CASC	Sf1.1	15.06	Rosario Sureda González	LUCLU
					Sf2.4	17.16	Elva Fernández Rodríguez	CASC
					2	14.85	Rosario Sureda González	LUCLU
200	14	28.58	Félix Cantua Guardiola	CASC	1	31.15	Rosario Sureda González	LUCLU
					4	33.89	Luz Domínguez Román	BUROR
					7	36.47	Tirsa Chaves Mateo	CASC
					9	36.80	Elva Fernández Rodríguez	CASC
400					3	1.15.53	Luz Domínguez Román	BUROR
					5	1.24.34	Tirsa Chaves Mateo	CASC
					6	1.26.81	Elva Fernández Rodríguez	CASC
					2	2.48.53	Esther Pedrosa Carrete	DAWA
800					4	3.06.93	Luz Domínguez Román	BUROR
1500	13	5.34.49	José J. Vila Rey	CASC				
5000	4	18.12.42	José J. Vila Rey	CASC	1	21.45.72	Esther Pedrosa Carrete	DAWA
100 V.	3	17.90	Carlos Ferrer Moreira	SAMPO				
	4	20.85	José M. Ocampo Martínez	AVAPO				
300 V	4	52.04	Carlos Ferrer Moreira	SAMPO				
Altura	3	1,41	Carlos Ferrer Moreira	SAMPO	1	1.35	Rosario Sureda González	LUCLU
Lonxitud	5	4.66	Alberto Vázquez Alonso	SAMPO				
Triplo	2	10,48	Alberto Vázquez Alonso	SAMPO				
Peso	2	12,08	Xulio Ventín Rivas	CASC				
	3	11,84	Javier Viteri Fernández	SAMPO				
Disco	2	40,91	Javier Viteri Fernández	SAMPO	4	16,49	Ana Mª Abuín Pazos	SILC
	3	39,04	Xulio Ventín Rivas	CASC				
Martelo	1	41,88	Xulio Ventín Rivas	CASC	3	25,03	Ana Mª Abuín Pazos	SILC
Martelo Pes.	1	16,49	Xulio Ventín Rivas	CASC	2	9.41	Ana Mª Abuín Pazos	SILC
	5	13,51	Javier Viteri Fernández	SAMPO				
Xavalina	1	41,30	Javier Viteri Fernández	SAMPO				
4X100	2	54.66	Samertolameu Alberto Vázquez/Javier Viteri Jose Guimerans/Carlos Ferrer	SAMPO				
4x400					1	5.59.40	Club Atletismo Sada Elva Fernandez/Tirsa Chaves Esther Martinez/Marina Fdez.	CASC

FEDERACIÓN GALEGA DE ATLETISMO

Categoria: Máster 65

CATEGORIA MASCULINA					CATEGORIA FEMENINA			
Proba	Pto.	Marca	Atleta	Club	Pto	Marca	Atleta	Club
100	6	15.04	José M.Guimerans Budiño	SAMPO	6	18.60	Esther Martínez Rivas	CASC
200	6	31.82	José M.Guimerans Budiño	SAMPO	5	40.56	Esther Martínez Rivas	CASC
800					3	3.16.77	Marina L.Fernández López	CASC
1500					3	6.22.80	Marina L.Fernández López	CASC
					4	6.22.92	Angeles Ripoll Pernas	CASC
5000		Ab	Nemesio Gutiérrez González	AFRLU		AB	Angeles Ripoll Pernas	CASC
100 V.	1	16.91	José M. López Cordal	MARC				
	4	20.85	José M. Ocampo Martínez	AVAPO				
300 V	1	51.31	José M. López Cordal	MARC				
Peso 3					4	6.91	Angeles Rodríguez del Rio	SILC
Disco					3	18.85	Angeles Rodríguez del Rio	SILC
Martelo Pes.					2	8.76	Angeles Rodríguez del Rio	SILC
Xavalina					1	20.10	Angeles Rodríguez del Rio	SILC
4x100					1	1.16.81	CA Sada Esther Martinez/Luisa Armesto Angels Ripoll/Marina Fdez.	CASC

Categoria: Máster 70

CATEGORIA MASCULINA					CATEGORIA FEMENINA			
Proba	Pto.	Marca	Atleta	Club	Pto	Marca	Atleta	Club
100					3	18.42	Amalia San Martín Fernández	EGOLU
					5	20.63	Dolores García Pérez	AFCPO
200					3	38.87	Amalia San Martín Fernández	EGOLU
400	1	1.15.29	Domingo Alvarez Iglesias	EGOLU	2	1.39.06	Amalia San Martín Fernández	EGOLU
800	4	2.53.93	Domingo Alvarez Iglesias	EGOLU				
	7	3.02.66	Pablo Fervenza Entenza	SAMPO				
1500	3	5.47.29	Pablo Fervenza Entenza	SAMPO				
	5	5.56.47	Domingo Alvarez Iglesias	EGOLU				
5000	1	20.27.09	Xosé L. Otero Cepeda	STOC				
	2	21.45.22	Pablo Fervenza Entenza	SAMPO				
Xavalina					2	11,90	Luisa Armesto Miguel	CASC

Categoria: Máster 75

CATEGORIA MASCULINA					CATEGORIA FEMENINA			
Proba	Pto.	Marca	Atleta	Club	Pto	Marca	Atleta	Club
100	3	16.28	José Santamaria Enriquez	BARC	3	19.26	Teresa Varela Queimaño	SAMPO
	4	16.39	José Cidras Ferradas	SMIPO				
200	2	34.77	José Cidras Ferradas	SMIPO	2	41.33	Teresa Varela Queimaño	SAMPO
		AB	José Santamaria Enriquez	BARC				
Peso 4	2	9.35	José Cidras Ferradas	SMIPO				

Categoria: Máster 80

CATEGORIA MASCULINA					CATEGORIA FEMENINA			
Proba	Pto.	Marca	Atleta	Club	Pto	Marca	Atleta	Club
100	2	20.87	Javier Álvarez Salgado	RCVPO				
Martelo 3	3	29,25	José M.Almudi Martínez	SILC				
Martelo pes.	1	10,48	José M.Almudi Martínez	SILC				

80 medallas para os máster galegos en Alcobendas

A localidade madrileña de Alcobendas, daba acollida desde o pasao venres ata o domingo, os Campionatos de España máster da que os nosos atletas voltaban cun total de 80 medallas (23 ouros, 29 pratas e 28 bronces) e a consecución dun total de dez novos récords galegos.

Precisamente as mellores marcas autonómicas viñeron da man de Rosario Sureda do Lucus Caixa Rural, quen lograba os récords nos 100 m. nos 200 m. e no concurso de altura, proclamándose de igual modo campioa de España W60 nestas dúas últimas modalidades. Jose Cidrás do San Miguel de Marín na categoría M75 melloraba os récords de peso con 9.75 m. e 200 m. con 34.77 sumándose a esta lista de melloras Basi Bernárdez de A Silva en triplo M50, Montserrat Fernández do At. Sada en 100 m. W55 e Xulio Ventín da do At. Sada en martelo pesado M60. A nivel individual salientar os dous títulos logrados por Carlos Almudí de A Silva en martelo e martelo pesado na categoría M50, Xulio Ventín do At. Sada na M60 e José Miguel López do Marineda At. nos 100 e 300 valos na M65. Na categoría dos máis veteranos (M80) o pai da saga Almudí, José Manuel, volvía novamente a estar no caixón de podio grazas ao título en martelo pesado e o bronce no martelo. Pola súa banda o atleta olímpico en México-68 e Munich-72 Javier Álvarez Salgado do R.C.Celta a quen vimos xa no autonómico, volvía -como el mesmo prometera- a un campionato de España do que saía ca medalla de prata nos 100 m.

FEDERACIÓN GALEGA DE ATLETISMO

Competición: CAMPIONATO DE ESPAÑA ABSOLUTO FEDERACIÓNS AUTONÓMICAS
Lugar: La Nuncia (Alicante)
Fecha: 06 Xullo 2024

CATEGORIA MASCULINA					CATEGORIA FEMENINA			
Proba	Pto.	Marca	Atleta	Club	Pto	Marca	Atleta	Club
100	12	11.00	Pablo Tomé López	RCVPO	15	12.55	Cristina Garrido Cabello	SGPPO
200	9	22.22	Ricardo Cortizo Souto	RCVPO	12	25.11	Andrea Pais Rodriguez	ALCR
400	3	46.61	Jacobo Soler Benito	PAM	8	55.98	Alicia Barreiro Lopez	RIAC
800	4	1.48.77	Hasam Izzeddine Yelmo	SGPPO	9	2.12.67	Himi Lamiyae	NAOC
1500	8	3.50.50	David De La Fuente Gomez	SGPPO	8	4.30.61	Eva Piñel Lorenzo	AFCPO
3000	14	8.41.51	Adrián Lago Tizon	SGPPO	8	9.56.59	Antia Castro Perez	RPSP
5000	8	14.59.96	Esteban Iglesia Vila	LUCLU	13	18.21.26	Isabel Caeiro Mariño	SGPPO
110 /100 v	6	14.93	Hugo Vazquez Perez	MARC	7	14.65	Uxia Pereira Alonso	LUELU
400 v	5	52.27	Xabier Lires Saborido	MARC	5	59.70	Claudia Rojo Cazorla	PIEL
3000 Obs.	7	9.13.39	Hugo Garcia Souto	PORTU	9	11.32.92	Sara Guedes Do Nascemento	LUELU
5000 Marc.	1	19.17.32	Daniel Chamosa Dacasa	SGPPO	6	25.52.28	Alba Perez Nieto	SGPPO
Altura	9	1.85	Adolfo Sainz-Maza Villar	RCVPO	4	1.73	Marta A.Lisboeta Araujo	AFCPO
Pértega	13	4,40	Gerson V. Izaguirre Rangel	UNI	5	3.70	Manuela Blanco Miguelez	OUROR
Lonxitud	3	7.42	Sergio Coello Berreco	SGPPO	3	5.99	Olaia G. Becerril Alvarez	BIDAA
Triplo	6	14,55	Diego Miguez Fernandez	CASC	6	12,31	Alba Martinez Iglesias	OUROR
Peso	9	14,77	Fernando Vallines Fernandez	PORTU	1	17,71	Belén Toimil Fernandez	CASTE
Disco	9	44,97	Marcos Bouza Villar	RCVPO	9	41,31	Maria Ezquerro Fernandez	SGPPO
Martelo	4	63.63	Eric Mendez Seijo	RSCD	7	53.36	Blanca Pereira Rubin	OUROR
Xavelina	11	58,44	Jonatahan Correa Prado	SGPPO	5	42,33	Paula Piñon Sureda	SSBE
4x100	10	44.10	Galicia Absoluto Homes Pablo Tome/Ricardo Cortizo	GAL	10	44.10	Galicia Absoluto Mulleres Ainhoa Reparaz/ Cristina Garrido	GAL
4x400	7	3.29.61	Galicia Absoluto Homes Alexis Miguens/Jacobo Soler	GAL	7	3.29.61	Galicia Absoluto Mulleres Lia Caride/Alicia Barreiro	GAL

- ***Proba Extra***

100 11.61 (2) Ainhoa Reparaz Sánchez INDE

Clasificacion Federacións

6ª GALICIA MIXTO 380,5 PUNTOS

Galicia, sexta no Torneo de Federacións Autonómicas

Importante e variada actividade atlética a que se levou a cabo esta pasada fin de semana. Entre todas, destaca a participación da Selección Galega Absoluta en la Nucía no Campionato de España de Federacións, de onde se voltaba cun sexto posto na clasificación xeral nun encontro gañado por Madrid.

Triunfos parciais para Belén Toimil e Dani Chamosa. Belén Toimil no círculo de lanzamentos, cumplía os prognósticos logrando o primeiro posto cun mellor lanzamento de 17.71 m. que a seguen poñendo a punto para os Xogos de París. Pola súa banda Dani Chamosa confirmando o seu gran ano e estado de forma, lograba o triunfo nos 5.000 marcha con 19.17.32 que representan un novo récord galego absoluto para o marchador internacional.
A maiores compre salientar os terceiros postos de Jacobo Soler nos 400 m. cun excelente rexistro de 46.61 así como a actuación no foso de lonxitude tanto de Sergio Coello con 7.42 m. como de Olalla Guisela Becerril atleta esta última que quedaba ás portas por tan só un centímetro, da barreira dos seis metros.
Hassan Izeddine nos 800 m., Claudia Rojo e Xavier Lires nos 400 valos con MMP, Eric Méndez en martelo, Marta Lisboeta en altura, Manuela Blanco en pértega e Paula Piñón en xavelina, lograban de igual modo estar nos postos de cabeza das súas respectivas probas.

FEDERACIÓN GALEGA DE ATLETISMO

Competición: CAMPIONATO DE ESPAÑA SUB18 AIRE LIBRE
Lugar: Málaga
Fecha: 06-07 Xullo 2024

CATEGORIA MASCULINA					CATEGORIA FEMENINA			
Proba	Pto.	Marca	Atleta	Club	Pto	Marca	Atleta	Club
100	El4.2	10.81	Adrián Bernardez Domínguez	RCVPO	El3.4	12.26	Paula Conde Carrelo	RIBLU
	Sf2.2	10.83	Adrián Bernardez Domínguez	RCVPO	El3.6	12.36	Inés Jaspe Rodriguez	COCC
	4	10.76	Adrián Bernardez Domínguez	RCVPO				
200	Sf2.1	21.76	Sebastian Bascoy Renteria	COCC	Sf2.3	25.29	Paula Conde Carrelo	RIBLU
	Sf2.4	22.54	Antón Cillero Seoane	RZCC	Sf3.4	25.87	Inés Jaspe Rodriguez	COCC
	Sf1.8	22.72	Antón Cillero Seoane	RZCC	Sf3.5	26.45	Irene Serantes Rodriguez	MARC
	Sf.28	21.97	Sebastian Bascoy Renteria	COCC	Sf2.3	25.15	Paula Conde Carrelo	RIBLU
	3	22.24	Sebastian Bascoy Renteria	COCC	5	25.43	Paula Conde Carrelo	RIBLU
400	Sf1.7	51.51	Lucas Vazquez Abuin	BARC				
	Sf3.6	50.33	Miguel Garcia Garcia	SAMPO				
	Sf3.8	51.16	Javier Picos Galceran	MARC				
800	Sf1.4	1.57.11	Daniel Salgueiro Uceira	COCC	Sf3.2	2.20.34	Celia Castro Padin	CASTE
	8	2..00.31	Daniel Salgueiro Uceira	COCC	5	2.19.93	Celia Castro Padin	CASTE
1500	Sf2.1	4.13.66	Iker Fernandez Codesido	GANLU	Sf1.1	4.51.98	Eva Rouco Iglesias	LUCLU
	Sf2.9	4.22.06	Manuel Campello Carballo	NAOC	Sf2.5	4.46.52	Demeku Paniagua Rodríguez	PINOC
	Sf2.11	4.26.23	Abel Vila Mariño	NOYC	Sf2.6	5.00.93	Naroa Pereira Tesouro	OUROR
	Sf3.2	4.05.65	Alex Sierpes Pereira	SDTPO	5	4.39.48	Eva Rouco Iglesias	LUCLU
	3	4.02.75	Iker Fernandez Codesido	GANLU				
	5	4.03.81	Alex Sierpes Pereira	SDTPO				
3000	2	8.42.59	Asheber Diaz Fernandez	RCVPO	6	10.06.27	Sandra Gonzalez Fernandez	LUELU
	6	8.49.29	Teo De Frutos Rodriguez	LUCLU	19	10.54.17	Andrea Diaz Iglesias	RIAC
110/100 v	El2.4	14.60	Pablo Garcia Arias	ADAOR	El3.4	14.90	Martina Gutierrez Palacios	CAFPO

	El3.6	14.92	Iago Ponte Mesias	RZCC	El4.7	15.03	Valentina Rodríguez Rguez	RZCC
	Sf1.7	14.83	Pablo Garcia Arias	ADAOR				
400 v	Sf1.3	56.50	Martiño Salgado Garcia	RCVPO				
	Sf2.1	54.32	Leo Rodriguez Sanchez	RCVPO				
	2	52.80	Leo Rodriguez Sanchez	RCVPO				
	6	55.04	Martiño Salgado Garcia	RCVPO				
2000 Obs.					2	6.44.43	Sabela Martinez Peon	SGPPO
					3	6.49.88	Debris Paniagua Rodriguez	PINOC
					5	7.02.59	Maria Estevez Vazquez	AMEC
5000 Marc	6	22.55.91	Nicolas Collazo Santamaria	AMEC	11	27.03.49	Icia Ares Betanzos	OUROR
	8	23.21.53	Andrés Gonzalez Perez	RCVPO				
Altura	8	1.87	Gael Couñago Romasanta	ADCPO	2	1.70	Iria Solera Movilla	PUROR
					9	1.59	Martina Gutierrez Palacios	CAFPO
Lonxitud	11	6.32	Raul Gude Hervés	SILC				
Triplo	3	14,59	Gonzalo Cuns Iglesias	NEGC	10	11,46	Marina A. Perez Lopez	SGPPO
Peso	7	13,98	Eloy Acuña Pousada	SGPPO	4	13,98	Gema Dacosta Magadaleno	VCGPO
Disco	6	45,98	Eloy Acuña Pousada	SGPPO	4	41,04	Mar Simon Carreño	CAFPO
Martelo	5	58,80	Xaido Nimo Alvarez	RCVPO	1	59,57	Aixa Corbacho Vidal	BAIPO
	7	47,17	Anxo Filgueira Loureiro	BAIPO	8	49,50	Mar Simon Carreño	CAFPO
					11	44.02	Marta Hermida Pita	CAFPO
Xavalina	6	58,15	Alex Cesar Ruiz	MAZPO	1	52,46	Lara Iglesias Suarez	BARC
	10	55.03	Enzo Lopez Moure	BARC	5	41,30	Lara Liste Otero	SILC
	11	53,12	Alejandro Rey Franqueira	SILC	9	35,17	Arale Fabeiro Cao	STOC
4x100		DQ	Marienda Atlético Coruña				Antia Otero Vilar	NAOC
Decathlón	12	5536	Paco Lamas Lareo 100 11.93/Lonx.5,93/Peso 10,84/Altura 1,73/400 55.37 110 V. 16.29/Disco 29,99/Pertega 3.95/Xavalina 27,47/4.56.46	SGPPO				

.

FEDERACIÓN GALEGA DE ATLETISMO

Excelente Campionato de España das nosas e nosos Sub18

Excelente balance logrado pola representación galega que acudía esta fin de semana en Málaga a tomar parte no Campionato de España Sub18 da que se voltaba cun total de dez metais (dous ouros, catro pratas e catro bronces), vinteún postos de finalistas e tres récords autonómicos.

Os títulos de España viñeron da man da prometedora xavalinista do Barbanza Lara Iglesias quen confirmando os prognósticos lograba o título de campioa de España facendoo ademáis pola porta grande xa que o seu lanzamento de 52.46 representan un novo récord galego afianzando o seu liderato ao fronte do ranking nacional do ano. Sen abandoar os lanzamentos, a outra excelente nova chegaba do círculo de martelo na que Aixa Corbacho do Rías Baixas daba mostras da súa absoluta superioridade logrando o título de campioa de España cun lanzamento de 59.57 m. que lle permitían quedar a máis de cinco metros da segunda clasificada.

O resto de madallas viñeron da man Leo Rodríguez do Celta que novamente volvía a un podio nacional como xa fixera o ano pasado, logrando a mesma segunda posición na proba dos 400 valos cun crono desta ocasión de 52.80.

Fantástico o medallista de bronce europeo por equipos en trail running mountain classic Asheber Díaz na proba dos 3.000 m. O atleta do Celta volvía dar mostras da súa gran capacidade competitiva que o levaban ata o subcampionato de España con 8:42.59.

No concurso de altura suma e segue na imparable progresión que está mantendo a formidable saltadora de La Purísima Iria Solera quen estreando categoría, lograba un novo metal nun campionato de España. A ourensá superaba o listón a 1.70 m. que a empataban no primeiro posto, malia que un maior número de nulos, deixabanna na segunda posición.

Continuando cas medallas, a proba dos obstáculos deixábanos a excelente imaxe de ver a dúas galegas en todo un podio dun campionato de España. A campioa de España indoor dos 3.000 m. Sabela Martínez da Gimnastica, completaba un formidable ano ao acadar o subcampionato de España na proba dos 2.000 obstáculos cun crono de 6:44.43. Sen abandoar este mesma distancia a xoven promesa de O Pino Debris Paniagua lograba rematar a mesma proba por detrás da pontevedresa con 6:49.88 que lle daban o metal de bronce destes campionatos.

O foso de triplo deixabanos a Gonzalo Cuns do Atletismo Negreira, confirmando esas opcións de medalla e voando ata os 14.59 m. no seu terceiro salto que valían toda unha medalla de bronce. Mesmo metal con 4:02.75 para o campión galego absoluto dos 1.500 m. Iker Fernández de A Gándara quen se postula como un dos líderes galegos desta distancia.

Por último excelente campionato nos 200 m. para o atleta do Coruña Comarca Sebastian Bascoy. O herculino lograba unha brillante clasificación para a final da proba (logo de facer en semis 21.64) da que finalmente sairía cun metal de bronce dando sensacións de poder estar na loita directa polo título de España.

O outro récord Galego Sub18 xunto ao da campioa de España en xavelina, veu da man do atleta do Real Club Celta Adrián Bernárdez na proba dos 100 m. quen melloraba por dúas veces o anterior rexistro que Erick Fernández de 10.90. Primeiramente eran nas eliminatorias nos que lograba unha millora con 10.81 para novamente, e xa na final, volvelo mellorar nunha pechadísima loita polo bronce -do que apenas lle separou unha milésima- cun tempo final de 10.76.

FEDERACIÓN GALEGA
DE ATLETISMO

Competición: CAMPIONATO DE ESPAÑA SUB23 AIRE LIBRE
Lugar: Burgos
Fecha: 13-14 Xullo 2024

CATEGORIA MASCULINA					CATEGORIA FEMENINA			
Proba	Pto.	Marca	Atleta	Club	Pto	Marca	Atleta	Club
100	El4.5	11.01	Martin Barcia Carbajal	RCVPO				
			Antón Riveiro Alonso	STOC				
200	Sf1.7	22.58	Roi Martinez Roque	ZOIT				
200	Sf2.7	22.10	Erik Fernandez Feijoo	BIDAA				
400	Sf3.1	46.80	Jorge Roman Leiros	RCVPO				
	Sf3.7	49.49	Fabio Justo Villar	ARROY				
	3	46.57	Jorge Roman Leiros	RCVPO				
800					Sf1.4	2.12.48	Carmen V. Gonzalez Fdez.	SGPPO
					Sf3.4	2.13.38	Maria Fernandez Bouza	PIEL
					Sf3.6	2.21.05	Ainara Rodriguez Ares	SGPPO
1500	Sf3.6	4.12.91	Mario Rodriguez Costas	RCVPO	Sf1.7	4.50.78	Carmen V. Gonzalez Fdez.	SGPPO
5000					4	17.29.60	Antia Castro Perez	RPSP
10000 Marc	9	47.57.80	Ismael Diaz Sanchez	MARC	5	51.42.75	Alba Perez Nieto	SGPPO
110 /100 V	El1.1	14.29	Hugo Vázquez Pérez	MARC	El4.7	16.07	Nerea Amigo Mato	
	El1.5	15.18	Manuel Rodriguez Estevez	RCVPO				
	El4.2	14.41	David Vicente Garcia	CASTE				
	Sf1.2	14.40	David Vicente Garcia	CASTE				
	Sf2.2	14.01	Hugo Vázquez Pérez	MARC				

	2	13.76	Hugo Vázquez Pérez	MARC				
	6	14.35	David Vicente Garcia	CASTE				
400 v	Sf3.2	52.34	Xabier Lires Saborido	MARC				
	4	51.83	Xabier Lires Saborido	MARC				
3000 Obs	5	9.01.84	Hugo Garcia Souto	PORTU	8	11.38.44	Isabel Caeiro Mariño	SGPPO
Pértega						Nulo	Nerea Fernandez Garcia	ADAOR
Lonxitud	5	7.46	Raul Cortizo Bernardez	SGPPO	10	5,42	Andrea Villaverde Puente	SGPPO
Peso	9	13,30	Samuel Lema Capeans	NEGC	2	13,55	Xiana Lago Andrade	RIAC
Disco	7	43,46	Nicolas Ortega Moinelo	CASC	11	39,13	Xiana Lago Andrade	RIAC
Martelo	4	59,00	Eric Mendez Seijo	RSCD	10	39,43	Victoria Eiriz Vazquez	SGPPO
					11	39,10	Alba Arranz Cabestrero	OUROR
Xavelina	8	54,77	Pedro Fikadu Santos Villalon	RCVPO	3	44,96	Paula Piñon Sureda	SSBE
4X100	6	42.64	Roi Martinez Roque	ZOIT				
Decathlón		AB	Aitor Fernandez Gayoso	BIDAA				

Parciales Decathlón

Aitor Fernández	100	Lonxitud	Peso	Altura	400	110 v	Disco	Pértega	Xavelina	1500
	11.64	6,14	10,77	1.78	52.08	16.16	29,58	4.25	45,77	NP

Os Sub23 regresan cun catro metais e un récord absoluto de Burgos

Catro medallas, oito finalistas e un récord galego absoluto foi o balance da actuación galega no Campionato de España Sub23 desenvolto durante esta fin de semana en Burgos.

O máis salientable foi a actuación de Hugo Vázquez do Marineda quen lograba tanto o subcampionato de España como o récord galego absoluto na proba dos 110 valos que o convirten, no primeiro atleta galago en baixar da barreira dos catrorce segundos. En Burgos melloraba por dúas veces o récord que el mesmo tiña desde os pasados galegos absolutos, correndo nas semis en 14.01 para estoupar na final na que remataba en nada menos que 13.76.

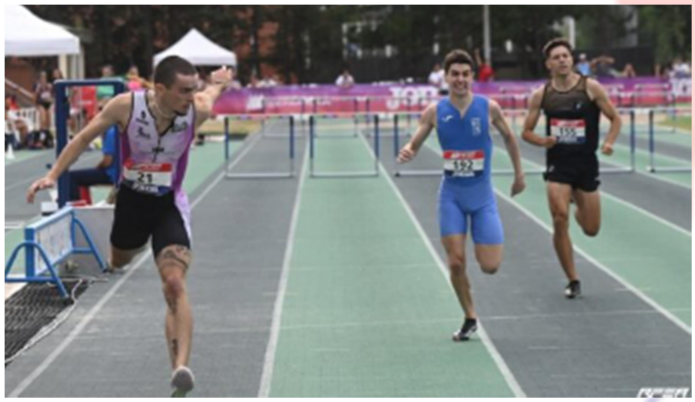

O círculo de lanzamentos deixábanos novamente á lanzadora do RIA Ferrol Xiana Lago en postos de podio no concurso de peso grazas aos seus 13.55 m. A atleta internacional estivo ata o último lanzamento liderando o concurso onde acababa cedendo o título por 16 centímetros.

Outro dos destacados foi o atleta do Real Club Celta Jorge Román Leiros quen continúa ca súa imparable progresión na proba dos 400 m. Novamente volvía a correr a distancia en tempos de récord galego rematando as semis en 46.80 para unha vez na final, marcar a súa segunda MMP de 46.57 o que lle valían a medalla de bronce destos campionatos.

O cuarto dos metais chegaba da proba da xavelina de mans de Paula Piñón. A lanzadora chegaba no terceiro intento ata os 44.96 m. cos cales lograba o metal de bronce que suma ao logrado o ano pasado no nacional de lanzamentos longos nesta mesma categoría.

Foron tamén moi destacadas as actuacións da ourensá Antía Castro na proba dos 5.000 m., rematando na cuarta posición con 17:29.60. Na categoría masculina Xabier Lires do Marineda nos 400 valos con 51.38 (MMT) e Eric Méndez en martelo con 59.00 m. remataron rozando o podio.

A maiores compre salientar os postos de finalistas individuais logrados por:

5º Alba Pérez nos 10.000 marcha con 51:42.75; 5º Hugo García nos 3.000 obstáculos con 9:01.84; Raúl Cortizo da Gimnástica en lonxitude con 7.46 m.; 6º David Vicente nos 110 valos con 14.35; 7º Nicolás Ortega do At. Sada en disco con 43.46 m.; 8º Isabel Caeiro da Gimnástica nos 3.000 osbtáculos con 11:38.44, 8º Pedro Fidaku Santos do R.C. Celta en xavelina con 54.77 m.

Competición: CAMPIONATO DE ESPAÑA SUB16 AIRE LIBRE
Lugar: Lleida
Fecha: 20-21 Xullo 2024

CATEGORIA MASCULINA					CATEGORIA FEMENINA			
Proba	Pto.	Marca	Atleta	Club	Pto	Marca	Atleta	Club
100	El2.2	11.42	Lois Garcia Vales	RZCC	El3.7	12.78	Alma Bello Iglesias	SILC
	El3.1	11.23	Aaron Perez Giraldo	ADAOR	El4.3	12.73	Laura Rios Velo	CASC
	Sf1.1	11.19	Aaron Perez Giraldo	ADAOR	Sf.27	12.72	Laura Rios Velo	CASC
	Sf2.3	11.31	Lois Garcia Vales	RZCC				
	2	11.00	Aaron Perez Giraldo	ADAOR				
	5	11.32	Lois Garcia Vales	RZCC				
300	Sf3.6	37,75	Joel Santana Martinez	RCVPO	Sf2.1	41.13	Olivia Gutierrez Palacios	CAFPO
					4	40.98	Olivia Gutierrez Palacios	CAFPO
600	Sf1.8	1.29.44	Jose Manuel Arufe Gonzalez	NOYC	Sf1.4	1.40.41	Jimena Outes Graiño	COCC
	Sf2.8	1.30.89	Nuno Carmona Gonzalez	NOYC	Sf2.3	1.43.29	Carmen Paz Santamaria	NOYC
					Sf3.3	1.40.05	Lucia Cando Gomez	POLLU
					6	1.38.86	Lucia Cando Gomez	POLLU
1000	Sf1.8	2.46.34	Iker Ayaso Parada	UXIC	Sf1.8	3.13.63	Antia López Molinelli	RZCC
	Sf2.2	2.37.60	Ismael Rodriguez Nieves	GANLU	Sf2.12	3.15.89	Noelia Quiñones Suárez	SGPPO
	Sf2.7	2.40.76	Daniel Martinez Gonzalez	POLLU	Sf3.4	3.09.42	Marta Alonso Pérez	RZCC
	7	2.40.97	Ismael Rodriguez Nieves	GANLU	Sf3.6	3.11.02	Lidia Balseiro Rodriguez	ESCLU
					Sf3.13	3.19.51	Irene Balado Alosno	CSCVPO
					12	3.15.13	Marta Alonso Pérez	RZCC

3000	5	9.10.74	Enrique Garcia Garcia-Boente	LUELU			Sabela Castelo Lopez	SGPPO
	6	9.13.87	Alejandro Santos Adrover	SDTPO				
100 V	El1.5	15.51	Guillermo Piñeiro Lopez	SGPPO	El4.7	15.67	Carlota Vázquez Fernández	SGPPO
300 V					Ef2.4	47.08	Emma Rial Salgueiro	SAMPO
					Ef2.7	49.84	Victoria Pampillón Fdez.	AVAPO
					Ef3.8	51.01	Daniela Vega Prior	RZCC
1500Ob	6	4.33.99	Pablo Vazquez Maiztegui	NAOC	2	5.09.39	Paula Fernandez Perez	SDCC
	7	4.34.99	Mario Lorenzo Ferreiro	PUROR				
	8	4.35.51	Xoel Franco Garcia	BEAPO				
	11	4.39.11	Hugo Zuluaga Lamazares	CASC				
3000 Marc	8	13.53.83	Mateo Valcarce Fernandez	ADAOR	8	15.27.72	Alba Morales Pedreira	MARC
					17	16.14.41	Marta Garcia Garcia-Boente	LUELU
					22	16.45.27	Natalia Gonzalez Perez	CAFPO
					25	16.56.00	Carla Santoro Cernadas	SGPPO
					27	17.45.63	Paula Cela Nuñez	ADAOR
					28	18.43.29	Sabela Pena Fernandez	SAMPO
Altura	6	1.75	Beltran Rivas Mosquera	DEZPO				
Lonxitud	4	6.38	Aaron Perez Giraldo	ADAOR				
Peso	1	21,30	Hugo Casañas Pedrares	BAIPO	1	13,71	Aitana Capeans Rey	BAIPO
	5	15,10	Miguel A. Lopez Gonzalez	SGPPO	3	12,32	Sara Caamaño Caamaño	BARC
Disco	1	61,82	Hugo Casañas Pedrares	BAIPO	1	39,85	Aitana Capeans Rey	BAIPO
	9	47,91	Manuel Eirin Gonzalez	OUROR	9	33,12	Irene Conde Gago	CASC
	10	46,31	Miguel A. Lopez Gonzalez	SGPPO				
Martelo	1	59,02	Javier Cid Gonzalez	OUROR	9	42,75	Lydia Valdes Pazos	CASC
	8	43,12	Hugo Novoa Alvarez	PUROR				
Xavelina	12	43,66	Manuel Eirin Gonzalez	OUROR				
	14	42,79	Rodrigo Fernandez Lojo	CASC				
Exathón					6	3422	Carla Allegue Blanco	XUNLU

Parciales Exathlón

Carla Allegue	100 v	Altura	Peso	Lonxitud	Xavelina	600
	15.52	1.43	11,10	5,12	21,43	1.52.89

FEDERACIÓN GALEGA DE ATLETISMO

A canteira galega lanzada cara ao futuro

Como de extraordinario podemos calificar os resultados obtidos polos galegos e galegas achegados esta fin de semana a Lleida para tomar parte no Campionato de España Sub16.
A expedición galega regresaba de terras catalanas cun total de sete medallas, dazaseis postos de finalistas un récord galego e un récord de España o que pon de manifesto o excelente traballo que están levando a cabo por toda a nosa comunidade os distintos adestadores e adestradoras na construción deste ilusionante futuro atlético galego.

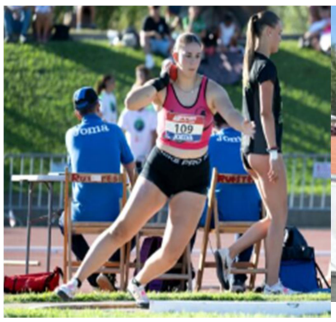

Os lanzamentos, os grandes protagonistas
Si houbo un protagonista neste campionato de España, estos foron sen lugar a dúbida os lanzamentos e máis en concreto, os que se traballan no CGTD de Pontevedra baixo a dirección de Frank Casañas e a gran aportación de Gustavo Dacal.
O grupo de lanzadores do Centro de Tecnificación Deportiva de Pontevedra dependenta da Xunta de Galicia, lograba nestes campionatos un total de catro medallas de ouro da man de dous dos importantes abandeirados deste nova xeración de futuro, Hugo Casañas e Aitana Capeáns.
De Hugo Casañas, esgótanse os calificativos que poidan definir a progresión deste atleta cuxa xenética mistura unha grandísima dose de talento con capacidade. En Lleida volvía facer o que el tan ben sabe, lanzar e lanzar moito. No concurso de peso chegaba ata os nada menos que os 21.30 m. quitando máis de catro metros ao segundo clasificado e estabrecendo un novo récord de España que supón o ¡¡décimo quinto deste ano!! se sumanos a pista indoor…. a maiores tería tempo a lograr o título en disco no que lograba un mellor lanzamento de 61.82 m. e onde o segundo clasificado chegaba ata os 56.33 m…sen palabras.
Aitana Capeáns pola súa banda, continúa coa súa importantísima progresión que están convertendo a esta lanzadora nunha das grandes promesas do sector a nivel nacional. A da Rías Baixas lograba nada menos que os títulos de España nos concursos de peso con 13.71 m. e disco con 39.85 nuns concursos nos que non tivo rivais. Precisamente no concurso de peso excelente campionato de atleta do Barbanza Sara Caamaño, logrando un rexistro de 12.32 m. que lle daban a medalla de bronce.
Sen abandoar os concursos, outro dos atletas con xenes atléticos Javier Cid, era o encargado de inaugurar o medalleiro para os intereses galegos. O prometedor lanzador do Ourense Atletismo, no seu quinto intento lanzaba na primeira proba do campionato ata os 59.02 m. que lle bastaban para proclamarse campión de España Sub16.
Cambiando de sector, na velocidade Aaron Pérez do ADAS CUPA, volvía dar mostras da súa calidade ao facerse co subcampionto de España nos 100 m. e estar a piques de baixar da barreira dos once segundos. O barquense lograba un tempo de 11:00 cos cales lograba o subcampionato de España logrando de igual modo un novo récord galego da súa categoría. A maiores, estivo a piques de redondear o campionato ca medalla de bronce en lonxitude da que apenas lle separaron finalmente dous centímetros.
Nos obtáculos, formidable unha vez máis a talentosa atleta do SD Compostela Paula Fernández logrando un xusto e merecido subcampionato. Con esta actuación lograba ademáis unha MMP de 5:09.39 que a consolidan na súa ascendente e importante traxectoria do ultimo ano.
A maiores destacamos tamén o excelente campionato desenvolto polo resto de participantes, de manera en especial aos finalistas, Olivia Gutiérrez do A.F. Celta nos 300 m; Lois García do Riazor Coruña nos 100 m.; Miguel A. López da Gimnástica en peso; Enrique García B. da E.A. Lucense nos 3.000 m; Carla Allegue do Xuncas Diversia en combinadas; Alejandro Santos do At. Santiago en altura; Pablo Vázquez do At. Narón nso 1.500 obstáculos; Lucía Cando da Polideportiva Lucense nos 600 m.; Beltrán Rivas do At. Deza en altura; Mario Lorenzo de La Purísima nos 1.500 obstáculos; Ismael Rodríguez do At. A Gándara nos 1.000 m.; Hugo Novoa La Purísima en martelo; Alba Morales Marineda At. en marcha; Xoel Franco do Beade en 1.500 obstáculos e Mateo Valcarce do ADAS CUPA en marcha.

Competición: CAMPIONATO DE ESPAÑA SUB20 AIRE LIBRE
Lugar: Castellón
Fecha: 27-28 Xullo 2024

CATEGORIA MASCULINA					CATEGORIA FEMENINA			
Proba	Pto.	Marca	Atleta	Club	Pto	Marca	Atleta	Club
100	El2.2	10.69	Mauro Vázquez Otero	VCGPO	El1.2	12.19	Antía Pernas Rodríguez	LUCLU
	Sf1.2	10.65	Mauro Vázquez Otero	VCGPO	El3.2	11.95	Antia Pernas Rodriguez	LUCLU
	6	10.74	Mauro Vázquez Otero	VCGPO	Sf1.5	12.15	Ainhoa Reparaz Sanchez	INDE
					Sf2.5	12.01	Antia Pernas Rodriguez	LUCLU
200	El2.3	21.94	Eloy García López	MARC				
	Sf2.5	22.07	Eloy García López	MARC				
400	Sf1.6	49.34	Fabian Vidal Parada	BARC	Sf1.6	58.64	Arauia Al Bachere	ESTPO
					Sf2.3	56.08	Alicia Barreiro Lopez	RIAC
					8	56.26	Alicia Barreiro Lopez	RIAC
800	Sf1.4	1.53.50	Ricardo Negrete Barrioluengo	FRRC				
	Sf3.7	1.55.87	Adrián Rivadulla Alonso	RIAC				
1500	Sf1.5	4.45.01	Pepe Sanchez Del Valle Verge	LUELU	Sf1.3	4.49.47	Leyla Villar Abella	OUROR
	Sf2.4	3.58.85	Pablo Ulla Couñago	SGPPO	Sf2.6	4.52.84	Estela Diaz Diaz	LUCLU
	Sf3.12	4.20.76	Julio Fernandez Mendez	LUELU	6	4.37.48	Leyla Villar Abella	OUROR
	11	4.28.44	Pablo Ulla Couñago	SGPPO	11	4.58.88	Estela Diaz Diaz	LUCLU
3000	10	8.53.52	Victor Ramos Sambade	TKTC	3	10.04.53	Xela Martinez Dominguez	LUELU
	11	8.54.38	Sergio Quintas Rivera	PUROR		Ab	Estela Diaz Diaz	LUCLU
	15	9.05.98	Mohammed Kassimi Idrissi	FRRC				
110 v1	El2.3	14.72	Martín Vazquez Lopez	LUCLU				
	Sf2.5	14.93	Martín Vazquez Lopez	LUCLU				
400 v	Sf1.3	54.67	Jorge Vazquez Perez	MARC				
	7	55.59	Jorge Vazquez Perez	MARC				
3000 Ob	8	9.20.78	Miguel Alvariño Liranzo	LUELU	3	11.13.19	Sara Guedes Do Nascemento	LUELU
5000 Maarc	14	24.34.53	Pablo Sanchez Rivas	MARC	1	22.19.07	Aldara Meilan Garcia	LUELU
					20	29.30.60	Andrea Cainzos Garcia	MCHC

Altura	9	1.95	David Garcia Blanco	STOC				
Pértega					5	3.80	Manuela Blanco Miguelez	OUROR
					8	3,30	Lisa Vosberg Castro	CAFPO
Lonxitud	9	6,82	Unai Loureiro Arrojo	RZCC	11	5,43	Antia Pernas Rodriguez	LUCLU
Triplo	10	13,79	Roi Rial Garcia	STOC				
	13	13,42	Unai Loureiro Arrojo	RZCC				
Peso	2	17,92	Fernando Vallines Fernandez	PORTU				
Disco					11	32,82	Erika Fernandez Guede	NAOC
Martelo	8	52,34	Hugo Fernandez Gonzalez	OUROR	1	56,98	Blanca Pereira Rubin	OUROR
		Nulo	Daniel Villanueva Guede	OUROR				
Xavelina	13	51,98	Sergio Gonzalez Boo	BARC	7 fc	37,47	Dayanis Escorcia Marrugo	LUCLU
Dec./Hep	4	6368	Xoel Otero Nogueira	MAZPO	1	4939	Carlota Salgado Garcia	CAFPO

Parciales Decathlon

Xoel Otero Nogueira

100	Lonxitud	Peso	Altura	400	110 v	Disco	Pértega	Xavelina	1500
11.39	6,71	11,15	1,77	51.59	15.06	32,07	3,75	40,95	4.54.08

Parciales Heptathlón

Carlota Salgado García

100 v	Altura	Peso	200	Lonxitud	Xavelina	800
15.07	1.69	9,96	25.80	5,21	37,33	2.30.19

Os Sub20 pechan os campionatos de España

As pistas castellonenses do Estadio Gaetá Huguet, reciben esta fin de semana a celebración do Campionato de España Sub20 á que acuden un total de 711 atletas dos cales 41 son galegos e galegas.

*Na mesma estarán presentes algúns dos atletas galegos e galegas máis importantes a nivel estatal entre os cales se atopan **Sara Guedes** da At. Lucense a quen veremos competindo sobre a proba dos 3000 obstáculos ca terceira mellor marca das participantes. O campión galego absoluto en peso **Fernando Vallines**, intentará mellorar o cuarto posto logrado o ano pasado polo que deberá estar lanzando como mínimo por riba dos 17 m.*

*A cidade das Burgas estará moi ben representada tanto pola internacional e vixente campioa de España **Blanca Pereira** no concurso de martelo como pola saltadora de pértega e recén plusmarquista galega Sub20 **Manuela Blanco** ambas do Ourense Atletismo.*

*Xunto elas contaremos ca presenza dos medallistas en probas combinadas do ano pasado **Carlota Salgado** do A.F. Celta e **Xoel Franco** do Mazí, intentando reeditar o éxito acadado en Soria.*

*A campioa galega absoluta e subcampioa nacional Sub18 2023 **Alicia Barreiro** do Ria Ferrol, pelexará por facerse cun posto na final no seu debut de categoría e no concurso de xavelina, presenza da colombiana con ficha galega polo Lucus Caixa Rural, **Dayannis Escorcia**.*

***Xela Martínez** da At. Lucense, que logo da súa estancia universitaria nos Estados Unidos volve novamente a un campionato de España sobre a proba dos 3.000 m., compartirá protagonismo ca temén lucense **Aldara Meilán** sobre a proba de marcha ca mirada posta tanto no podio, como no Campionato do mundo de Lima.*

*A maiores estaremos moi pendentes do que poidan facer entre outros e outras, **Antía Pernas** do Lucus nos 100 m. e lonxitude; **Leyla Villar** nos 1.500 m.; **Ricardo Negrete** do Ferrol At. nos 800 m. **Victor Ramos** do Triki Team nos 3.000 m.; **Unai Loureiro** do Riazor Coruña en lonxitude e **Pablo Sánchez** do Marineda At. nos 5.000 marcha.*

O último campionato do verán

Con esta cita, ponse punto e peche a celebración dos campionatos de España de pista en verán que seguirán o próximo día 4 de Outubro ca celebración, en Tudela, do Campionato de España de Seleccións Sub16 na que o atletismo galego estará representado.

Competición: CAMPIONATO DE ESPAÑA FEDERACIONS SUB16
Lugar: Tudela
Fecha: 05 Outubro 2024

CATEGORIA MASCULINA					CATEGORIA FEMENINA			
Proba	Pto.	Marca	Atleta	Club	Pto	Marca	Atleta	Club
100	Sf4.1	11.45	Lois García Vales	RZCC	Sf1.5	14.55	Xiana Pungin Estevez	ADAS
	2	11.32	Lois García Vales	RZCC				
300	8	37.34	Joel Santana Martinez	RCVPO	3	41.83	Olivia Gutiérrez Palacios	CAFPO
600	13	1.30.13	José M. Arufe González	NOYC	16	1.41.81	Lucia Cando Gómez	POLLU
1000	3	2.35.42	Xoel Franco García	BEAPO	12	3.12.38	Marta Alonso Pérez	RZCC
3000	3	8.52.21	Alejandro SantosAdrover	SDTPO	6	10.35.68	Carmen Martínez Domínguez	LUELU
100 V	Sf3.4	14,79	Guillermo Piñeiro López	SGPPO	Sf3.6	18.55	Carla Allegue Blanco	XUNLU
300 V	11	44.56	Manuel E. Uyokpeyi Artime	SGPPO	4	47.47	Emma Rial Salgueiro	SAMPO
1500 Obs	5	4.36.46	Pablo Vázquez Maiztegui	NAOC	1	5.04.99	Paua Fenández Pérez	SDCC
3000 Marc.	6	13.47.82	Mateo Valcarce Fernández	ADAS	6	15.19.60	Alba Morales Pedreira	MARC
Altura	7	1.70	Beltran Rivas Mosquera	DEZPO	7	1.53	Sara Faraldo García	CASC
Pèrtega	6	3,17	Héctor Alba Lópz	CASC	7	2,52	Sabela Alvarez Rey	CAFPO
Lonxitud	4	6.20	Aaron Pérez Giraldo	ADAS	12	4,48	Leyre Alonso Cajide	CAFPO
Triplo	8	12,33	Bruno Castro Pereira	FRRC				
Peso	4	14,95	Miguel López González	SGPPO	2	11,64	Sara Caamaño Caamaño	BARC
Disco	1	67,81	Hugo Casañas Pedrares	BAIPO	2	38,21	Aitana Capeans Rey	BAIPO
Martelo	3	54,95	Javier Cid González	OUROR		DQ	Lydia Valdes Pazos	CASC
Xavelina	5	47,50	Manuel Eirin González	OUROR	9	32,70	Noa Díaz Gómez	NAOC
4X100	2	44.00	Galicia Pablo Ruiz/Lois García Mateo Refojo/Aaron Pérez	GAL	6	50.03	Galicia Laura Rios/Alma Bello Valeria Buceta/Olivia Gutierrez	GAL
4X400	7	2.32.38	Galicia Jose Arufe/Hugo Zuluaga Pablo Ruiz/Joel Santana	GAL	12	2.57.24	Galicia Emma Rial/Lucia Cando Valeria Buceta/Irma Veiguela	GAL

Clasificacion Federacións	
Homes	**Mulleres**
5º Galicia 230,5	**6º Galicia 193,5**

Bo papel da Selección Galega Sub16 en Tudela

Bo papel o logrado esta fin de semana pola selección Galega Sub16 que lograba no seu Campionato de España de seleccións Sub16 desenvolto en Tudela, a quinta posición na categoría masculina e a sexta na categoría feminina.

Durante tres xornadas, as pistas da Comunidade Foral presenciaron un excelente campionato protagonizado polas que están chamadas e chamados a ser o día de mañán, os grandes referentes do atletismo a nivel estatal.

De entre todas, compre salientar as excelentes actuacións das nosas e nosos atletas que lograron a nivel individual un total de nove postos de podio e dazasete de finalistas.

Para comezar, indiscutible unha vez máis Hugo Casañas no concurso de disco que sigue medindo as súas intervencións por triunfos aplastantes. O pontevedrés lanzaba ata os 67.81 m. quitando máis de once metros ao segundo atleta clasificado.

Outra das protagonistas da nosa selección foi a santiguesa Paula Fernández que lograba unha fantástica primeira posión na proba dos 1500 obstáculos cun crono de 5:04.99 que representan ademáis a nivel persoal unha MMP.

Os lanzamentos continúan sendo o estandarte dunha selección que tivo en Sara Caamaño e Aitana Capeáns a parte das súas protagonistas. A primeira lograba a segunda posición en peso grazas aos seus 11.64 m. polos 35.21 m. en disco de Aitana quen repetía posto. O ourensán Javier Cid sobre sobre o círculo de martelo, sumábase a estos bos resultados co seu terceiro posto, logo de lanzar ata os 54.95 m.

Nas probas de velocidade, segunda posición para Lois García que marcaba un excelente crono nos 100 m. de 11.32. Un terceiro posto foi o que lograba nunha boa carreira sobre os 300 m. Olivia Gutiérrez que remataba en 41.83.

O fondo tamén sumaba destacadas actuacións como as protagonizadas por Alejandro Santos nos 3.000 m. con 8:52.21 e Xoel Franco nos 1.000 m. con 2:35.42. Tanto o do Trega como o de Beade lograban o terceiro posto da xeral logrando ademáis sendas MMP.

Como remate a todo elo, o relevo dos 4×100 masculino composto por Pablo Ruíz, Lois García, Mateo refojo e Aaaron Pérez deixabanos a última das alegrías logo de ceder tan só ante a selección de andaluza e rematar segundos con 44:00.

Compre tamén salientar de igual modo os postos de finalistas logrados neste campionato por Miguel Angel López en peso con 14.95 m.; Enma Rial nos 300 valos con 47.47; Manuel Eirín en xavelina con 47.50 m; Pablo Vázquez nos 1.500 obstáculos con 4:36.46; Aaron Pérez en lonxitue con 6.20 m; Héctor Alba en pértega con 3.17 m; Carmen Martínez en 3.000 m. con 10:35.68; Mateo Valcarce en 3.000 marcha con 13:47.82 (MMP); Alba Morales en 3.000 marcha con 15:19.60; Beltrán Rivas en altura con 1.70 m.; Sara Faraldo en altura con 1.53 m; Joel Santana nos 300 m. con 37.34 (MMP), Sabela Álvarez en pértega con 2.52 m; Bruno Castro en triplo con 12.33 m. (MMP); así como o relevo masculino dos 4×300 m. e feminino dos 4×100 m.

Competición: CAMPIONATO DE ESPAÑA SUB14 x EQUIPOS
Lugar: Alcobendas (Madrid)
Fecha: 12-13 Outubro 2024

CATEGORIA MASCULINA					CATEGORIA FEMENINA			
Proba	Pto.	Marca	Atleta	Club	Pto	Marca	Atleta	Club
80	Sf2.4	11.30	Sergio González Gandoy	NAOC	Sf3.5	11.78	Martina Centenera Prieto	MRAC
	Sf4.3	10.96	Nicolás Piñeiro López	SGPPO	Sf5.5	11.69	Carla Quintian Otero	NAOC
	Sf7.1	10.10	Martín Barredo Rodríguez	NAOC	Sf6.5	11.32	Nerea Núñez Illán	SGPPO
	Sf7.3	10.81	Diego Acuña González	SGPPO	Sf7.4	11.28	Daniela Baquero López	SGPPO
	FA.7	10.27	Martín Barredo Rodríguez	NAOC	Sf7.7	12.86	Sara Barreiro López	MRAC
	FB.7	10.88	Diego Acuña González	SGPPO	Sf8.6	12.29	Antia Suárez Meitin	NAOC
					FB.7	11.43	Nerea Núñez Illán	SGPPO
					FB.8	11.28	Daniela Baquero López	SGPPO
1000	FA.1	2.47.34	Pedro Moiron Soto	LOULU	FA.13	3.22.43	Cayetana García Recarey	NOYC
	FA.9	3.00.65	Enrique García López	NAOC	FA.18	3.26.17	Sabela Abarca Martinez	SGPPO
	FB.3	3.06.02	Paio Estevez Fernández	SGPPO	FB.13	3.33.24	Karol Rivera Cores	SGPPO
	FC.7	3.28.71	Nicolás Huerta Estévez	SGPPO	FC.4	3.34.38	Lucia Buján Barros	MRAC
					FC.11	3.40.56	Paula García López	NAOC
					FC.15	3.47.84	Ainhoa Araujo Durán	NAOC
80 V.	Sf1.2	13.02	Martín Saavedra Vizcaino	NAOC	Sf2.6	16.86	Adriana Fernández Val	MRAC
	Sf2.3	13.70	Mario T. Miguez Soto	SGPPO	Sf5.5	14.89	Angela Lendoiro Rey	NAOC
	Sf4.3	13.95	Mario García López	MARC	Sf5.6	15.96	Aljandra García Vigo	SGPPO
	Sf5.1	12.13	Iago Gómez Martínez	SGPPO	Sf6.4	14.57	Ruth Lage Fuentes	NAOC
	FA.2	11.85	Iago Gómez Martínez	SGPPO	Sf6.5	14.80	Vera Martínez Vázquez	MRAC
	FA.7	13.21	Martín Saavedra Vizcaino	NAOC	Sf8.6	16.27	Angela Moldes Barreiro	SGPPO
	FB.6	13.68	Mario T. Miguez Soto	SGPPO				
2000 Marc.	FA.1	9.51.30	Antón Díaz Gómez	NAOC	FA.13	11.16.13	Matilde Lamas Diaz	NAOC
	FB.1	11.45.16	Mateo Miñán Otero	SSGPO	FB.1	11..22.26	Martina Yubero Sanmartin	SGPPO

	FB.2	12.11.91	Xoan Galego Martínez	NAOC	FB.3	11.36.50	Alicia Espina Fernández	NAOC
	FB.12	13.28.72	Alejandro Mosteiro Landín	SGPPO	FC.6	13.40.62	Ariana Iglesias Turnes	NOYC
					FC.14	14.37.06	Lia Vázquez Cabodevilla	SGPPO
						DQ	Claudia Vila Sande	MRAC
Altura	FA.5	1,57	Pedro Moirón Soto	LOULU	FA.21	1,10	Claudia Vila Sande	mrac
	FA.12	1,46	Martín Barredo Rodríguez	NAOC	FB.1	1,36	Daniela Baquero López	SGPPO
	FA.14	1,42	Mario T. Miguez Soto	SGPPO	FB.3	1,32	Angela Moldes Barreiro	SGPPO
	FB.4	1.30	Nicolás Piñeiro López	SGPPO	FB.13	1,18	Ruth Lage Fuentes	NAOC
					FB.19	1,18	Ainhoa Araujo Durán	NAOC
					FB.21	1,10	Cayetana García Recarey	NOYC
Lonxitud	FA.4	5,07	Enrique García López	NAOC	FA.18	4,35	Nerea Núñez Illán	SGPPO
	FA.15	4.53	Diego Acuña González	SGPPO	FB.2	4,17	Vera Martínez Vázquez	MRAC
	FB.5	4.21	Sergio González Gandoy	NAOC	FB.5	4,06	Martina Centenera Prieto	MRAC
	FB.19	3.62	Mateo Miñán Otero	SGPPO	FB.13	3,87	Paula García López	NAOC
					FB.22	3.57	Carla Quintian Otero	NAOC
Peso	Fa.6	11,64	Mario García López	MARC	FA.1	9,61	Angela Lendoiro Rey	NAOC
	FA.10	10,85	Iago Gómez Martínez	SGPPO	FA.7	8.50	Antía Suárez Meitín	NAOC
	FA.22	8.67	Paio Estevez Fernández	SGPPO	FA.15	7,82	Aljandra García Vigo	SGPPO
	FB.1	11,52	Martín Saavedra Vizcaino	NAOC	FB.16	5,90	Sara Barreiro López	MRAC
					FB.21	5,45	Karol Rivera Cores	SGPPO
					FB.28	3,91	Claudia Vila Sande	MRAC
Xavalina	FA.2	33,18	Antón Díaz Gómez	NAOC	FA.15	22,34	Sabela Abarca Martínez	SGPPO
	FA.7	25,70	Xoan Galego Martínez	NAOC	FA.23	20,32	Lia Vázquez Cabodevilla	SGPPO
	FA.14	25.09	Alejandro Mosteiro Landín	SGPPO	FA.24	20,14	Alicia Espina Fernández	NAOC
	FB.22	14,71	Nicolás Huerta Estévez	SGPPO	FA.25	19,92	Ariana Iglesias Turnes	NOYC
					FB2	19,54	Adriana Fernandez Val	MRAC
					FB.29	10,00	Matilde Lamas Díaz	NAOC
5X80	FA.1	51.77	Soc.Gimnástica Pontevedra D.Acuña/I.Gómez/A.Mosteiro M.Miguez/N.Piñeiro	SGPPO	FB.4	54.12	Soc.Gimnástica Pontevedra S.Abarca/D.Baquero/A.Moldes N.Núñez/L.Vázauez	SGPPO
	FD.1	49.76	CA Narón M. Barredo/E.García/M.García P.Moirón/M.Saavedra	NAOC	FC.6	56.32	CA Narón P.García/R.Lage/C.Quintia A.Lendoiro/A.Suárez	NAOC
					FD.3	57.53	CA Millaraio A.Fernandez/M.Centenera V.Martinez./C.Vila/C.García	MRAC

- *Medallas individuais*

  Oro: Peso; Angela Lendoiro Rey NAOC
  Oro: 2000 Marcha: Antón Díaz Gómez NAOC
  Oro: 1000; Pedro Moirón Soto NAOC
  Prata: 80 v.; Iago Gómez Martínez SGPPO
  Prata: Xavalina Antón Díaz Gómez NAOC
  Prata: 5x80 CA Narón

Clasificacion CLUBES					
Homes			Mulleres		
1	**CA Narón**	**804,5 Pts.**	13	Soc. Gimnástica Pontevedra	503,5 Pts.
7	Soc. Gimnástica Pontevedra	563,5 “.	19	CA Narón	413 “.
			27	CA Millaraio	352 “

O equipo masculino Sub14 do Atletismo Narón logra o Campionato de España

Sen palabras para definir o comportamento esta fin de semana dos integrantes do equipo masculino Sub14 do Club Atletismo Narón quenes se proclamaban Campións de España por equipos, nunha edición na que se medián a un total de vinteoito conxuntos achegados de todos os recunchos do Estado na edición desenvolta no Concello madrileño de Alcobendas.

A este gran e histórico resultado para o atletismo base do conxunto que preside Miguel Soto, contribuiron decisivamente as actuacións acadadas por todos e cada un dos seus integrantes (Martín Barredo, Enrique García, Martín Saavedra, Antón Díaz, Xoan Galego, Mario García, Sergio González e Pedro Moirón) que conseguían sumar un total de 804,5 puntos e lograr o título por diante de formacións tan importantes como as de Trops Cueva de Nerja ou a do conxunto da Deputación de Castellón, segundos e terceiros clasificados respectivamente.

Compre salientar tamén o excelente resultado do equipo da Sociedad Gimnástica de Pontevedra quen ocupada a sétima posición na categoría masculina e a décimo terceira na feminina. Xunto as pontevedresas, o conxunto feminino do Narón lograba o posto décimo noveno e o Atletismo Millaraio o vixésimo sétimo.

A nivel de resultados individuais compren subliñar as boas actuacións de Antón Díaz do Narón, gañador na proba de marcha e segundo clasificado no lanzamento de xavelina; de Angela Lendoiro do Narón gañadora en peso e de Pedro Moirón do Narón, gañador dos 1.000 m. Tamén foron importantes os segundos postos de Iago Gómez da Gimnástica nos 80 valos e do equipo de remudas dos 4×80 masculinos do Narón.

Parabéns a todos os atletas e aos seus adestradores e adestradoras, verdadeiros protagonistas destes excelentes resultados.

FEDERACIÓN GALEGA DE ATLETISMO

Competición: CAMPIONATO DE ESPAÑA CLUB SUB16 MULLERES FINAL B1
Lugar: Gijón
Fecha: 19 Outubro 2024

CATEGORIA FEMENINO					
CTG.	Proba	Pto.	Marca	Atleta	Club
Sub16	100	4	12.91	Alma Bello Iglesias	SILC
		5	13.22	Alba Vizoso De La Vega	CASC
		8	14.59	Maria Mera Gonzalez	NAOC
	300	3	45.27	Carla Pintor Vinseiro	ESTPO
		7	51.38	Carla Manteirga Varela	CASC
		8	53.64	Adriana Martinez Cereijo	NAOC
	600	1	1.45.59	Mariña Bujan Antelo	CASC
		3	1.46.93	Noa Barros Verdeal	ESTPO
		7	1.57.89	Maria Lopez Pita	NAOC
	1000	1	3.10.39	Lidia Balseiro Rodriguez	ESCLU
		2	3.21.44	Unsue Bernardez Jares	OUROR
		6	3.30.83	Laura Annicchiarico Barreiro	CASC
	3000	3	11.25.62	Claudia Perez De Juan Gomez	OUROR
		4	11.27.11	Mª Victoria Tome Carrasco	CASC
		6	11.29.22	Paula Rocha Bautista	SDTPO
	1500 Obs.	2	5.40.58	Tania Lopez Pazos	NAOC
		3	5.46.74	Aloia Sabucedo Currás	OUROR
		5	6.07.48	Irene Corbal Martinez	CASC
	100 v	1	16.22	Carla Allegue Blanco	XUNLU
		4	17.02	Carlota Blanco Ferreira	PINOC
		8	18.39	Alba Amigo Mato	CASC
	300 v	2	49.78	Clara M. Paz Mendez	NAOC
		3	50.32	Tariqua Brandon Rey	CASC
		6	58.28	Alba erez Gomez	OUROR

	3000 Marc	1	15.17.90	Alba Morales Pedreira	MARC
		5	19.00.13	Martina Bujia Miguez	CASC
		6	23.07.91	Noa Pereira Fernández	OUROR
	Altura	1	1.51	Sara Faraldo Garcia	CASC
		4	1,40	Carmen Faure Manivesa	NAOC
		5	1,40	Sheila Varela Salgado	OUROR
	Pértega	2	2,52	Paula Carrión Álvarez	OUROR
		3	2,37	Aitana Rua Garcia	NAOC
		6	1,72	Emma Méndez Fernández	CASC
	Lonxitud	5	4,47	Daniela Mariño Rodriguez	CASC
		7	3,73	Emma Serrano Gomez	NAOC
		8	3,65	Celia Rodríguez Vázquez	OUROR
	Triplo	1	10,59	Cristina Vazquez Espantoso	ESCLU
		4	9.90	Laura Rios Velo	CASC
		7	9,21	Elena Carballo Paredes	AMEC
	Peso	4	8,22	Irene Montero Fraga	NAOC
		5	7,77	Irene Gestal Bolea	CASC
		7	6,17	Sarai González Sobrino	OUROR
	Disco	2	31,20	Irene Conde Gago	CASC
		3	27,94	Aldara Rios Dominguez	NAOC
		8	14,39	Sofia Montoto Vázquez	OUROR
	Martelo	1	45,14	Lydia Valdes Pazos	CASC
		4	26,61	Noa Gonzalez Gonzalez	NAOC
		7	13,60	Candela Diz Chapado	OUROR
	Xavalina	2	32,69	Noa Diaz Gomez	NAOC
		3	28,57	Adriana Ferreiro Garcia	SILC
		6	23,09	Carla Vazquez Faraldo	CASC
	4x100	3	53.27	CA Sada	CASC
		7	58.18	Ourense Atletismo	OUROR
			DQ	CA Narón Carmen Faure/Maria Mera Aitana Rua/Emma Serrano	NAOC
	4X300	3	3.12.86	CA Sada Antia Amigo/Laura Annicchiarico Tarikquia Brandón/Sara Faraldo	CASC
		6	3.21.36	Ourense Atletismo Unsue Bernardez/Claudia Pérez de Juan Alba Pérez/Aloia Sabucedo	OUROR
		7	3.27.19	CA Narón Noa Díaz/Tania López Maria López/Adriana Martinez	NAOC

Clsificacións Clubes		
Mulleres		
2	Club Atleismo Sada (CASC)	11227 Puntos
4	Club Atletismo Narón (NAOC)	10784 “
5	Ourense Atletismo (OUROR)	10425 “

Proba Extra

- 100 15.00 Iria Vázquez González OUROR

Competición: CAMPIONATO DE ESPAÑA MASTER 10000 mtos. e Milla en pista
Lugar: Alcobendas (Madrid)
Fecha: 19-20 Outubro 2024

CATEGORIA MASCULINO					
Proba	CTG.	Pto.	Marca	Atleta	Club
Milla	M45	8	4.50.2	Emilio García Vázquez	SDCC
	M70	2	6.26.7	Pablo Fervenza Entenza	SAMPO
10000	M40	6	34.03.19	Esteban Díaz Péerez	NAOC
	M45	7	33.22.68	Israel Ropero Caballero	ADAS
	M70	2	43.26.20	Pablo Fervenza Entenza	SAMPO
CATEGORIA FEMENINA					
Milla	W50	1	5.30.2	Soeldad Aurora Leiro Lopez	SDCC
	W60	1	5.55.2	Esther Pedrosa Carrete	DAWA
	W65	2	7.25.7	Angeles Rodriguez Del Rio	SILC
10000	W50	2	39.24.37	Soeldad Aurora Leiro Lopez	SDCC
	W60	1	42.34.50	Esther Pedrosa Carrete	DAWA

Competición: CAMPIONATO DE ESPAÑA MASTER COMBINADAS e PENTATHLON LANZAMENTOS
Lugar: Alcobendas (Madrid)
Fecha: 19-20 Outubro 2024

CATEGORIA MASCULINO					
Proba	CTG.	Pto.	Marca	Atleta	Club
Decathlón	M65	1	6572	Carlos Ferrer Moreira	NAOC
Pent.Lanz	M50	1	3299	Carlos A. Almudi Cid	SILC
	M60	1	3275	Xulio Ventín Rivas	CASC
		4	2901	Javier Viteri Fernández	SAMPO
CATEGORIA FEMENINA					
Pent.Lanz	W45	3	2504	Teresa Janeiro Sueiro	CASC
	W65	1	2656	Angeles Rodriguez del Rio	SILC

Parciale Pentatthlón de lanzamentos Homes:

Carlos A. Almudi Cid SILC Disco 34,10 Martelo 52,24 Peso 9.94 Xavalina 36.12 Martelo Pesado 16.97
Javier Viteri Fernández SAMPO Disco 29,95 Martelo 33,72 Peso 11.12 Xavalina 39.51 Martelo Pesado 12.11
Xulio Ventín Rivas CASC Disco 37,43 Martelo 39,11 Peso 12.00 Xavalina 32.95 Martelo Pesado 15.48

Parciale Pentatthlón de lanzamentos Mulleres:

Angeles Roddriguez del Rio SILC Disco 18,58 Martelo 20,94 Peso 6.75 Xavalina 20.70 Martelo Pesado 9.20
Teresa Janeiro Sueiro CASC Disco 27,33 Martelo 24,88 Peso 9.48 Xavalina 25.87 Martelo Pesado 8.53

Parciales Decathlón:

M65 Carlos Ferrer Moreira NAOC
100 13.83 Lonxitud 4,22 Peso 11,08 Altura 1,44 400 1.06.48 100v 18.20 Disco 32,65 pértega 2,50 Xavalina 30,71 1500 6.17.04

FEDERACIÓN GALEGA DE ATLETISMO

COMPETICIÓNS ESPAÑA: AIRE LIBRE

Alcobendas deixa unha ducia de metais para as nosas e nosos máster

Sete títulos de España, catro subcampionatos, un bronce e tres postos de finalistas foi o balance da actuación galega no Campionato de España máster das modalidades de Combinadas, Pentatlon de lanzamentos, Milla e 10.000 m. desenvolto esta pasada fin de semana na polideportiva José Caballero de Alcobendas.

Os primeiros postos viñeron nas carreiras da man de Esther Pedrosa do Dawako quen lograba os títulos de España na categoría F60 das modalidades de Milla cun rexistro de 5:55.2 e na proba dos 10.000 m. con 42:34.50

Soledad Leiro na categoría F50 daba a Sociedade Compostela Atletismo a medalla de ouro sobre a distancia de Milla rematando en 5:30.2. Esta mesma atleta sumaba nos 10.000 m. outro metal, desta ocasión de prata, con 39:24.37

Xa nos concursos foron destacadas as actuacións de Xulio Ventín do At. Sada na M60 (3.275 puntos) e a dos atletas de A Silva Carlos Almudí na M50 (3.299 p.) e de Ángeles Rodríguez na F65, (2.656 p.) gañadores todos eles da proba de Pentatlon de Lanzamentos. Esta última atleta subía ao podio por partida dobre na proba de milla, onde recibía a medalla de prata logo de rematar en 7:25.7.

O último dos títulos de campión de España era sumado por Carlos Ferrer para o Samertolomeu na categoría M65 de Decatlón ao lograr unha puntuación total de 6.572 puntos.

Na categoría M65 Pablo Fervenza novamente volvía a colleitar bos resultados nuns campionato de España logo de lograr dous subcampionatos tanto en 10.000 m. como na Milla con 43:26.62 e 6:26.7 respectivamente

Para rematar Tita Janeiro lograba o metal de bronce con 2.504 puntos na proba de Pentatlon de lanzamentos na categoría F45.

Foron tamén destacos os postos de finlistas colleitados por Javier Viteri en Pentatlon de lanzamentos, Emilio García na proba de milla, así como Esteban Díaz e Israel Ropero nos 10.000 m.

FEDERACIÓN GALEGA DE ATLETISMO

Competición: CAMPIONATO DE ESPAÑA CLUB SUB20 MULLERES FINAL B1
Lugar: Burgos
Fecha: 26 Outubro 2024

CATEGORIA FEMENINO					
CTG.	Proba	Pto.	Marca	Atleta	Club
Absol.	100	4	13.78	Laura Raposo Fompedriña	LUCLU
	200	1	26.41	Paula Conde Carrelo	RIBLU
	400	4	1.03.53	Noa Fernandez López	LUCLU
	800	2	2.35.81	Carla Diaz Pardo	LUCLU
	1500	1	5.06.90	Estela Diaz Diaz	LUCLU
	3000	2	11.41.14	Helena Celada Villarmea	RFOLU
	100 v	4	20.26	Antia Fernandez Lopez	LUCLU
	400 v	5	1.34.39	Safya Moumni Rico	LUCLU
	5000 Marc	3	28.10.38	Noa Abelleira Hernandez	LUCLU
	Lonxitud	2	5.36	Antia Pernas Rodriguez	LUCLU
	Triplo	3	10,10	Alicia Rodriguez Diéguez	LUCLU
	Peso	5	5,77	Silvia Besteiro Rey	LUCLU
	Disco	5	18,28	Sofia Garrido Burgo	LUCLU
	Martelo	5	22,34	Mar Cancio Álvarez	LUCLU
	Xavalina	3	21,65	Alba Anllo Vázquez	LUCLU
	4x100	3	51.65	Lucus Caia Rural Galega Paula Conde/Antia Fernández Antía Pernas/Laua Raposo	LUCLU
	4x400	4	4.43.89	Lucus Caia Rural Galega Carla Diaz/Helena Celada Ilse Camba/Maria Mourelle	LUCLU

Clsificacións Clubes		
Mulleres		
5	Lucus Caixa Rural Galega	9861 Puntos

Proba Extra

- *100 13.72 Ilse Prado Camba LUCLU*

FEDERACIÓN GALEGA DE ATLETISMO

Competición: CAMPIONATO DE ESPAÑA CLUB SUB20 MULLERES FINAL A
Lugar: Madrid
Fecha: 26 Outubro 2024

CATEGORIA FEMENINO					
CTG.	Proba	Pto.	Marca	Atleta	Club
Absol.	100	5	13.15	Laura Freire Viñas	OUROR
	200	6	27.03	Africa Gomez Ramos	OUROR
	400	5	1.00.21	Arauia Al Bachere	ESTPO
	800	5	2.29.55	Susana Padron Morales	OUROR
	1500	7	5.26.81	Naroa Pereira Tesouro	OUROR
	3000	1	10.36.25	Leyla Villar Abella	OUROR
	100 V	7	18.03	Eva Gil Rivadulla	ESTPO
	400 V	8	1.12.32	Noa Rey Bravo	OUROR
	2000Ob	1	7.17.48	Maria Estevez Vazquez	AMEC
	5000 Marc.	4	28.10.59	Icia Ares Betanzos	OUROR
	Altura	7	1.40	Maria Aguiar Mosquera	OUROR
	Pértega	2	3,66	Manuela Blanco Miguelez	OUROR
	Lonxitud	8	4.61	Lara Vazquez Gonzalez	OUROR
	Triplo	9	10,44	Antia Calvo Grela	SILC
	Peso	6	8,82	Ana Nóvoa Vázquez	OUROR
	Disco	5	30,72	Martina Vila Gonzalez	OUROR
	Martelo	8	27,87	Martina Cid Gonzalez	OUROR
	Xavalina	6	30,59	Lara Liste Otero	SILC
	4x100		DQ	Ourense Atletismo Laura Freire/Manuela Blanco Ana Novoa/Lara Vázquez	OUROR
	4X400	7	4.21.20	Ourense Atletismo Arauia Al Bachere/Africa Ramos Anxxela Seoane/Leyla Villar	OUROR

Clsificacións Clubes		
Mulleres		
8	Ourense Atletismo	62 Puntos

Competición: CAMPIONATO DE ESPAÑA MASTER CLUBES MIXTO
Lugar: Vallehermoso (Madrid)
Fecha: 27 Outubro 2024

	CATEGORIA MASCULINA				CATEGORIA FEMENINA			
Proba	Pto.	Marca	Atleta	Club	Pto	Marca	Atleta	Club
100	3	12.54	Javier Llopis Pazo	CASC				
	6	13.97	Javier Pena Gonzalez	SAMPO				
200	6	28.99	Luis Crespo Roca	SAMPO	3	31.50	Monse Fernandez Ramos	CASC
400	6	1.01.56	Jacinto Parga Fernandez	CASC				
	7	1.04.97	José Luis Gonzalez Otero	SAMPO				
800	7	2.27.03	Marcos Castro Rodríguez	SAMPO	5	3.04.77	Lina Garcia Portas	CASC
1500	6	4.59.70	José Juan Vila Rey	CASC	3	5.25.38	Esther Pedrosa Carrete	DAWA
	8	5.46.02	Pablo Fervenza Entenza	SAMPO				
3000	4	10.37.79	José Juan Vila Rey	CASC	1	11.01.24	Inés Papin Estevez	DAWA
	8	11.48.96	Pablo Fervenza Entenza	SAMPO				
100 v. 0,91	1	15.51	Juan Luis Paz Martinez	CASC				
100 v. 0,84	1	17.77	Carlos Ferrer Moreira	SAMPO				

300 v.	1	50.13	Carlos Ferrer Moreira	SAMPO				
400 v	3	1.13.17	Angel Moldes Eiroa	SGPPO				
3000 Obs	4	11.07.89	Nicolas Fernando Bas Roth	CASC				
	7	13.12.02	David Abad Gregorio	SAMPO				
3000 Marc	5	16.52.74	Carlos Morales Velasco	SGPPO				
	7	29.38.96	Xurxo Cabral Lemos	SAMPO				
Altura	2	1,60	Juan Luis Paz Martinez	CASC	5	1,15	Angeles Bernardez	SAMPO
Pértega					2	3,20	Beatriz Viteri Bouso	SAMPO
					3	2.60	Lucia Ferreiro Liñares	CASC
Lonxitud	1	5.90	Daniel Gimenez Iturralde	CASC				
Triplo	1	14,24	José A. Palomanes Martinez	SGPPO				
	6	9,52	Alberto Vazquez Alonso	SAMPO				
Peso 3					7	5,35	Esther Bouso Fuentecilla	SAMPO
Peso 4					1	9,22	Teresa Janeiro Sueiro	CASC
Disco 1,5	1	36,38	Manuel Penas Roibas	CASC				
Disco 1	1	40,80	Javier Viteri Fernandez	SAMPO				
Martelo 5	1	39,09	Xulio Ventin Rivas	CASC				
Xavalina 800	1	53,84	Raul Pagan Martinez	SGPPO				
Xavalina 600	1	37,39	Javier Viteri Fernandez	SAMPO				
4x100	1	54.18	CA Sada Mixto Javier Llopis José Yáñez	CASC	1	54.18	CA Sada Mixto Monse Fernández Teresa Janeiro/	CASC
	8	1.00.59	Samertolameu Mixto Luis Crespo Javier Pena	SAMPO	8	1.00.59	Samertolameu Mixto Elisabeth Pazo Helena Rodríguez	SAMPO
4x400	9	4.39.90	Samertolameu Mixto Marcos Castro José González	SAMPO	9	4.39.90	Samertolameu Mixto Angeles Bernardez Beatriz Viteri	SAMPO
	11	4.54.06	CA Sada Mixto Fernando Miguez Jacinto Parga	CASC	11	4.54.06	CA Sada Mixto Tirsa Chaves Lina Garcia	CASC

CLASIFICACIÓNS CLUBES MIXTO		
3	**Club Atletismo Sada Mixto**	**153 Puntos**
11	Samertolameu	108 "

FEDERACIÓN GALEGA DE ATLETISMO

O Atletismo Sada sube ao podio en Durango

Importante presenza de varios clubs galegos esta fin de semana nas distintas competicións levadas a cabo a nivel estatal.
Os equipos femininos Sub20 tomaban parte tanto en Bugos, ca presenza na final B1 do Lucus Caixa Rural Galega, como en Madrid onde acudía o Ourense Atletismo á final A.
Foi precisamente este último club quen colleitaba un posto de finalista na clasificación cunha suma total de 62 puntos en parte grazas aos triunfos individuais colleitados por Leyla Villar nos 3.000 m. con 10:36.25 e de María Estévez nos 2.000 obstáculos cun crono de 7:17.48.

Na final B1 de Burgos, as lucenses do LUCUS sumaban ata a cuarta posición sendo os triunfos parciais para Paula Conde nos 200 m. con 26.41 e Estela Díaz nos 1.500 con 5:06.09.
Campionato de España por equipos máster mixto
A localidade vasca de Durango tamén foi outro dos puntos nos que contou con presenza galega. En concreto ata Euskadi desprazáronse o Samertolameu de Moaña e o Club Atletismo Sada a tomar parte no Campionato de España máster por equipos
Os mellores resultados lográbao o club das Mariñas que voltaban co terceiro posto logo de sumar un total de 153 puntos polos 108 do Samertolameu que lle daban finalmente o posto décimo primeiro do campionato.
Por parte sadense o máis salientable foron os primeiros postos por coeficiente de Juan Luis Paz na proba dos 100 valos, José Alfonso Palomanes en triplo, Raul Pagán en xavelina e o equipo de relevos dos 4×100 m
Por parte do Samertolameu foron tamén destacados os postos de honra de Javi Viteri en disco, Pablo Fervenza nos 3.000 m. con (MMP) e Bea Viteri en pértega.

FEDERACIÓN GALEGA DE ATLETISMO

DIVISION HONRA - HOMES

Competición: Liga Joma Clubes DH J1 - Encuentro FCAMI-NUMAN-SGP-AAC
Lugar: Soria
Fecha: 13 Abril 2024

CATEGORIA MASCULINO					
CTG.	Proba	Pto.	Marca	Atleta	Club
Absol.	200	5	21.96	Sergio Rodriguez Teixeira	SGPPO
	400	3	47.76	Alexis Miguens Perez	SGPPO
		4	48.88	David Abalde Costas	SGPPO
	800	3	1.52.10	David De La Fuente Gomez	SGPPO
		5	1.52.85	Hassan Izzeddine Yelmo	SGPPO
	1500	8	4.27.21	Pablo Bocelo Bellas	SGPPO
	3000	3	8.29.06	El Mehdi El Nabaoui	STOC
		5	8.30.22	Carlos Porto Pazos	SGPPO
	110 V	5	14.75	Joao Alexandre Ribeiro Fontela	SGPPO
	5000 Marc.	1	19.28.68	Daniel Chamosa Dacasa	SGPPO
	Pértega	7	3.76	Tomás Lopez Vizcaino	CASC
	Lonxitud	1	7.47	Sergio Coello Berreco	SGPPO
		4	7.05	Raúl Cortizo Bernardez	SGPPO
	Triplo	5	14,37	Jose Alfonso Palomanes Martinez	SGPPO
		6	14,19	Anxo Blanco Nuñez	SGPPO
	Peso	7	14,60	Victor Gallego Bernardez	SGPPO
	Disco	5	43,85	Victor Gallego Bernardez	SGPPO
	Martelo	3	59,46	Carlos Revuelta Parra	SGPPO
		4	54,67	Pablo Denis Sanroman	FENT
		8	47,28	Juan Manuel Barbosa Diaz	SGPPO
	Xavalina	5	58,57	Jonathan Correa Prado	SGPPO
	4x100	3	41.06	Sociedad Gimnástica Pontevedra David Abalde/Alexis Miguens	SGPPO
	4x400	2	3.12.55	Sociedad Gimnástica Pontevedra David Abalde/Alexis Miguens	SGPPO

	Clasificación	**3**	**178**	**Sociedad Gimnástica de Pontevedra**	**SGPPO**

Competición: Liga Joma DH Homes Encontro NERJA-JAEN-ALBC-CAPEX
Lugar: Jaén
Fecha: 13 Abril 2024

CATEGORIA MASCULINO					
CTG.	Proba	Pto.	Marca	Atleta	Club
Absol.	100	4	10.80	Adrián Perez Souto	CAPEX
	110 v.	1	14.11	Gerson Vidal Izaguirre Rangel	UNICAJA
	Lonxitud	4	7,18	Gerson Vidal Izaguirre Rangel	UNICAJA
	4x100	4	42.00	Adrián Perez Souto	CAPEX

Competición: Liga Joma DH Homes Encontro RSCO-PAMP-SCORP-ZOITI
Lugar: Huesca
Fecha: 13 Abril 2024

CATEGORIA MASCULINO					
CTG.	Proba	Pto.	Marca	Atleta	Club
Absol.	200	7	22.57	Roi Martinez Roque	ZOIT
	400	3	46.91	Jacobo Soler Benito	PAM
	Martelo	3	60,98	Eric Mendez Seijo	RSCD
	4x100	3	41.50	Roi Martinez Roque	ZOIT
	4x400	4	3.20.31	Jacobo Soler Benito	PAM

Competición: Liga Joma Clubes DH Hombres J2 - Encuentro I PLAYA-RSOC-ALBAC-AAC
Lugar: Castellón
Fecha: 04 Maio 2024

CATEGORIA MASCULINO					
CTG.	Proba	Pto.	Marca	Atleta	Club
Absol.	Martelo	4	60,66	Eric Méndez Seijo	R.SOCIEDAD

Competición: Liga Joma Clubes DH Hombres J2 - Encuentro II FCAMI-JAEN-ZOITI-HOPLugar:
Lugar: Huesca
Fecha: 04 Maio 2024

CATEGORIA MASCULINO					
CTG.	Proba	Pto.	Marca	Atleta	Club
Absol.	110 v.	2	13.95	Gerson V. Izaguirre Rangel	UNICAJA
	Pértega	5	4.46	Gerson V. Izaguirre Rangel	UNICAJA
	Peso	4	52,16	Pablo Denis Sanromán	FENT
	4X100	4	41.81	Roi Martínez Roque	ZOITI

Proba Extra

- 100 11.40 (2) +0.6 Roi Martínez Roque

Competición: Liga Joma Clubes DH Hombres J2 - Encuentro IV PAMP-CORN-SGP-CAPEX
Lugar: Pamplona
Fecha: 04 Maio 2024

CATEGORIA MASCULINO					
CTG.	Proba	Pto.	Marca	Atleta	Club
Absol.	100	5	10.62	Adrián Perez Souto	CAPEX
	200	5	22.16	Sergio Rodriguez Teixeira	SGPPO
	400	1	47.77	Jacobo Soler Benito	PAMPLONA
		3	48.28	Alexis Miguens Perez	SGPPO
		5	49.01	David Abalde Costas	SGPPO
	800	1	1.50.43	Hassan Izzeddine Yelmo	SGPPO
		4	1.52.26	David De La Fuente Gomez	SGPPO
	1500	7	4.09.89	Pablo Ulla Couñago	SGPPO
	3000	3	8.38.11	Rubén Gil Blanco	CDGPO
		5	8.47.48	Adrián Lago Tizon	SGPPO
	110 v	7	15.93	Thierno Junior Sylla Mbaye	CASC
	3000 Obs.	1	8.48.62	El Mehdi El Nabaoui	STOC
	5000 Marc.	1	19.52.79	Daniel Chamosa Dacasa	SGPPO
	Pértega	7	4.16	Tomás Lopez Vizcaino	CASC
	Lonxitud	1	7,45	Sergio Coello Berreco	SGPPO
		5	6,92	Raul Cortizo Bernardez	SGPPO
	Triplo	4	14,78	Sergio Coello Berreco	SGPPO
		5	14,44	Anxo Blanco Nuñez	SGPPO
	Peso	6	14,36	Victor Gallego Bernardez	SGPPO
	Disco	4	46,26	Victor Gallego Bernardez	SGPPO
	Martelo	2	60,46	Carlos Revuelta Parra	SGPPO
		6	43,01	Juan M.Barbosa Diaz	SGPPO
	Xavalina	5	58,20	Jonatha Correa Prado	SGPPO
	4x100	2	41.06	Soc. Gimnástica Pontevedra Sergio Rodríguez/	SGPPO
	4x400	1	3.12.28	Jacobo Soler Benito	PAMPLONA
	4x400	2	3.13.19	Soc. Gimnástica Pontevedra David Abalde/	SGPPO

	Clasificación	**2**	**183,5**	**Sociedad Gimnástica Pontevedra**	**SGPPO**

Competición: Campeonato España Clubes DH Liga Joma - Final Permanencia Hombres
Lugar: Barcelona
Fecha: 25 Maio 2024

CATEGORIA FEMENINO					
CTG.	Proba	Pto.	Marca	Atleta	Club
Absol.	100	4	10.75	Adrián Pérez Souto	CAPEX
	4X100	8	42.05	Adrián Pérez Souto	CAPEX

Competición: Campeonato de España Clubes DH Liga Joma – Final Título Hombres
Lugar: Castellón
Fecha: 26 Maio 2024

CATEGORIA MASCULINO					
CTG.	Proba	Pto.	Marca	Atleta	Club
Absol.	400	3	47.34	Jacobo Soler Benito	PAM
		5	47.73	Alexix Miguens Perez	SGPPO
	800	4	1.52.43	Elian Numa Lopez Iglesias	CASTE
		5	1.53.61	Hassan Izzeddine Yelmo	SGPPO
	3000	7	8.26.20	Carlos Porto Pazos	SGPPO
	110 v	4	13.82	Gerson Vidal Izaguirre Rangel	UNI
	3000 Obs.	3	8.39.55	El Mehdi El Nabaoui	STOC
	5000 Marc.	1	19.22.50	Daniel Chamosa Dacasa	SGPPO
	Lonxitud	3	7,54	Sergio Coello Berreco	SGPPO
	Triplo	6	14,94	Anxo Blanco Nuñez	SGPPO
	Peso	8	14,51	Victor Gallego Bernardez	SGPPO
	Martelo	6	59,45	Eric Mendez Seijo	RSCD
		7	57,63	Carlos Revuelta Parra	SGPPO
	4x100	7	41.03	Sociedad Gimnástica Pontevedra Sergio Rodríguez/	SGPPO
	4x400	2	3.10.62	Jacobo Soler Benito	PAM
		3	3.11.09	Sociedad Gimnástica Pontevedra David Abalde/Alexis Miguens	SGPPO

	Clasificación	**7**	**77**	**Sociedad Gimnástica Pontevedra**	**SGPPO**

Proba Extra

- *100 10.90 (6) +1.8 Sergio Rodríguez Teixeira*

FEDERACIÓN GALEGA DE ATLETISMO

CAMPIONATOS LIGA IBERDROLA
DIVISION HONRA - MULLERES

Competición: Liga Iberdrola Clubes DH Mulleres Encontrol CAST-PAMP-HOSPT-BAT
Lugar: Pamplona
Fecha: 13 Abril 2024

CATEGORIA FEMENINA					
CTG.	Proba	Pto.	Marca	Atleta	Club
Absol.	800	4	2.19.08	María Carballido Castro	PAMPL
	Peso	1	17,39	Belén Toimil Fernández	CASTEL.
	Disco	2	46,81	Belén Toimil Fernández	CASTEL.
	4x400	3	3.54.95	María Carballido Castro	PAMPL

Competición: Liga Iberdrola Clubes DH Mulleres Encontrol NERJ-JAEN-MANRES-ALCO
Lugar: Leganés (Madrid)
Fecha: 13 Abril 2024

CATEGORIA FEMENINA					
CTG.	Proba	Pto.	Marca	Atleta	Club
Absol.	200	4	25.34	Andrea Pais Rodríguez	ALCORCON
	Triplo	5	11,75	Uxia Paz Alonso	ALCORCON
	Xavalina	1	49,70	Carmen Sánchez Parrondo	UNICAJA
	4x100	3	47.73	Andrea Pais Rodríguez	ALCORCON

Competición: Liga Iberdrola Clubes DH Mujeres J2 - Encuentro I VALEN-PIELG-ALCORC-HOSPT
Lugar: Valencia
Fecha: 04 Maio 2024

CATEGORIA FEMENINO					
CTG.	Proba	Pto.	Marca	Atleta	Club
Absol.	200	4	24.73	Andrea Pais Rodriguez	ALCORCON
	800	4	2.14.65	Maria Fernandez Bouza	PIELAGOS
	100 V	6	14.02	Claudia Rojo Cazorla	PIELAGOS
	400 V	3	59.65	Claudia Rojo Cazorla	PIELAGOS
	Altura	2	1.78	Saleta Fernandez Lopez	VALENCIA
	Triplo	2	11,99	Uxia Paz Alonso	ALCORCON
	Xavalina	1	60,68	Yulenmis Aguilar Martinez	VALENCIA
	4X100	4	47.78	Andrea Pais Rodriguez	ALCORCON
	4X400	2	3.47.99	Maria Fernandez Bouza	PIELAGOS

Competición: Liga Iberdrola Clubes DH Mujeres J2 - Encuentro II CAST-JAEN-CELTIB-TFCC
Lugar: Soria
Fecha: 04 Maio 2024

CATEGORIA FEMENINO					
CTG.	Proba	Pto.	Marca	Atleta	Club
Absol.	Peso	1	18,44	Belén Toimil Fernández	CASTELLON
	Disco	1	47,16	Belén Toimil Fernández	CASTELLON
	Xavalina	2	48,43	Carmen Sánchez Parrondo	UNICAJA

Competición: Liga Iberdrola Clubes DH Mujeres J2 - Encuentro III NERJ-PAMP-AAC-LEON
Lugar: Barcelona
Fecha: 04 Maio 2024

CATEGORIA FEMENINO					
CTG.	Proba	Pto.	Marca	Atleta	Club
Absol.	800	3	3.54.00	Maria Carballido Castro	PAMPLONA
	4X400	6	2.15.48	Maria Carballido Castro	PAMPLONA

Competición: Liga Iberdrola Clubes DH Mujeres J2 - Encuentro IV ATSS-SCORP-BAT-MANRE
Lugar: Durango
Fecha: 05 Maio 2024

CATEGORIA FEMENINO					
CTG.	Proba	Pto.	Marca	Atleta	Club
Absol.	Xavalina	2	45,97	Paula Piñón Sureda	SSBE

Competición: Campeonato de España Clubes DH Liga Iberdrola - Final Permanencia
Lugar: Soria
Fecha: 25 Maio 2024

CATEGORIA FEMENINO					
CTG.	Proba	Pto.	Marca	Atleta	Club
Absol.	200	6	25.07	Andrea Pais Rodríguez	ALCORCON
	4X100	1	46.08	Andrea Pais Rodríguez	ALCORCON

Competición: Campeonato España Clubes DH Liga Iberdrola - Final Titulo Mujeres
Lugar: Castellón
Fecha: 25 Maio 2024

CATEGORIA FEMENINO					
CTG.	Proba	Pto.	Marca	Atleta	Club
Absol.	1500	8	4.34.84	Maria Fernandez Bouza	PIEL
	400 v	6	1.00.35	Claudia Rojo Cazorla	PIEL
	Altura	4	1,72	Saleta Fernandez Lopez	VALEN
	Lonxitud	5	5,94	Olaia Gisela Becerril Alvarez	BIDAA
	Peso 4	1	18,47	Belén Toimil Fernandez	CASTE
	Xavelina	1	56,21	Yulenmis Aguilar Martinez	VALEN
		3	51,31	Carmen Sanchez Parrondo	UNI
		4	46,38	Paula Piñon Sureda	SSBE

FEDERACIÓN GALEGA DE ATLETISMO

CAMPIONATOS LIGA

LIGA NACIONAL 1ª DIVISIÓN HONOR HOMES

Competición: Liga Joma Clubes 1 D Encontro ATSAL-ADM-NARON-SPRM
Lugar: Salamanca
Fecha: 13 Abril 2024

CATEGORIA MASCULINO					
CTG.	Proba	Pto.	Marca	Atleta	Club
Absol.	400	8	51.30	Lucas Vázquez Abuín	BARC
	800	7	2.01.49	Javier Picos Galceran	MARC
		8	2.02.69	Bruno Saliudo Jove	NAOC
	3000	2	9.08.64	Iván Puente Barcia	NAOC
	110 V.	2	15.30	Hugo Vázquez Pérez	MARC
		8	25.00	Roberto Tuimil Parapar	NAOC
	400 V	2	53.84	Paulo Ricardo Saares	NAOC
		3	53.89	Xabier Lires Saborido	MARC
	5000 Marc	2	23.21.67	Ismael Díaz Sánchez	MARC
		3	23.31.35	Pablo Sánchez Rivas	MARC
	Altura	7	1.50	Diego Tuimil López	NAOC
		8	1.50	Roberto Tuimil Parapar	NAOC
	Pértega		Nulo	Luis F. Moro Moro	NAOC
	Lonxitud	4	6.44	Raúl Gude Hervés	SILC
	Triplo	7	12,55	Tesfaye Chao Rama	SILC
	Peso	6	12,39	Francisco J. Guzmán Ares	NAOC
		8	10,24	Joao Venade Granja	NAOC
	Disco	2	42,65	Francisco J. Guzmán Ares	NAOC
		8	31,59	Francisco Pereira Martins	NAOC
	Martelo	1	56,26	Joao Venade Granja	NAOC
		3	48,30	Francisco Pereira Martins	NAOC
	Xavalina	4	52,95	Sergio González Boo	BARC
		5	50,37	Iago Pazos Astrar	NAOC
		7	45,29	Jorge Moro Martínez	SPRINT
	4X100	2	42.33	Club Altetismo Narón Xabier Lires/	NAOC
	4X400	4	3.27.16	Club Altetismo Narón Bruno Salido/Ricardo Soares Gael Varela	NAOC

	Clasificación	**3**	**160**	**Club Atletismo Narón**	**NAOC**

Competición: Liga Joma Clubes 1D Hombres J1 - Encuentro C CELTA-DURANG-UNIOV-HIRU
Lugar: Gijón
Fecha: 13 Abril 2024

CATEGORIA MASCULINO					
CTG.	Proba	Pto.	Marca	Atleta	Club
Absol.	100	1	10.74	Pablo Tome Lopez	RCVPO
		3	10.90	Mauro Vázquez Otero	VCGPO
	200	2	21.87	Jorge Roman Leiros	RCVPO
		5	22.70	Adrián Bernardez Dominguez	RCVPO
	400	1	48.24	Ricardo Cortizo Souto	RCVPO
		7	50.30	Miguel Garcia Garcia	SAMPO
	800	1	1.58.91	Alberto Perez Outon	RCVPO
		8	2.05.06	Biruk Gonzalez Rotea	RCVPO
	1500	3	3.58.20	Mario Rodriguez Costas	RCVPO
		4	4.00.16	Antón Gomez Gonzalez	RCVPO
	3000	3	8.34.17	Mateo Rodriguez Diaz	RCVPO
		6	8.44.90	Antón Gomez Gonzalez	RCVPO
	110 v	5	15.34	ManuelRodriguez Estevez	RCVPO
		6	15.66	Jaime Reverter Perez	RCVPO
	400 v	1	54.56	Leo Rodriguez Sanchez	RCVPO
		6	56.28	Iago Nuñez Lugilde	RCVPO
	3000 Obs	4	9.48.36	Hugo Suarez Martinez	RCVPO
		6	10.22.14	José Villar Corrales	RCVPO
	5000 Marc	1	22.17.03	José Fernandez Nieves	RCVPO
	Altura	3	1.90	Adolfo Sainz-Maza Villar	RCVPO
		7	1.70	Diego Martinez Vilas	VCGPO
	Pértega	3	4.36	Aitor Fernandez Gayoso	BIDAA
		5	3.56	José Cobián Ledo	RCVPO
	Lonxitud	4	6.66	Adolfo Sainz-Maza Villar	RCVPO
		8	6.15	Xoel Otero Nogueira	MAZPO
	Triplo	5	13,84	Xoel Otero Nogueira	MAZPO
		7	12,50	Martiño Salgado Garcia	RCVPO
	Peso	2	14,92	Miguel A. Granado Gil	RCVPO
		6	12,63	Fernando Paredes Fernandez	RCVPO
	Disco	1	44.55	Miguel A. Granado Gil	RCVPO
		2	44.10	Marcos Bouza Villar	RCVPO
	Martelo	2	49,90	Yago Araujo Rodriguez	RCVPO
		6	40,24	Bran Nuñez Chapela	RCVPO
	Xavalina	3	51,73	Pedro Fikadu Santos Villalon	RCVPO
		4	50,58	Alex Cesar Ruiz	MAZPO
	4x100	4	42.62	Real club Celta Atletismo Adrián Bernardez/Javier de la Fuente Pablo Tomé/Mauro Vázquez	RCVPO
	4x400	1	3.19.71	Real club Celta Atletismo Raúl Cortizo/Iago Núñez Alberto Pérez/Román Leiros	RCVPO

Proba Extra: 100 (1) +0.8 Miguel Gómez Rodríguez 100 (3) +0,8 Javier de la Fuente Manzano

	Clasificación	**1**	**189,5**	**Real Club Celta Atletismo**	**RCVPO**

Competición: Liga Joma Clubes 1D Hombres J2 - Encuentro II UCAM-UNIOV-NARO-DECAT
Lugar: Alhama de Murcia
Fecha: 05 Maio 2024

CATEGORIA MASCULINO					
CTG.	Proba	Pto.	Marca	Atleta	Club
Absol.	200	6	22.38	Eloy García López	MARC
	400	7	53.36	Gael Varela Moreno	NAOC
	800	8	2.02.52	Bruno Salido Jove	NAOC
	1500	5	3.56.48	Alex Sierpes Pereira	SDTPO
	110 v	1	14.23	Hugo Vazquez Perez	MARC
	400 v.	3	56.88	Jorge Vazquez Perez	MARC
		7	1.04.98	Javier Abad Blanco	NAOC
	3000 Obs	6	9.54.12	Esteban Diaz Pérez	NAOC
	5000 Marc.	4	22.57.80	Ismael Diaz Sanchez	MARC
.		6	26.03.88	Manuel Polo Gundin	NAOC
	Altura	7	1.50	Luis Fernando Moro Moro	NAOC
		8	1.30	Telmo Beceiro Fernandez	NAOC
	Pértega	4	4.16	Luis Fernando Moro Moro	NAOC
		7	2.56	Telmo Beceiro Fernandez	NAOC
	Lonxitud	7	6.70	Raúl Gude Hervés	SILC
		8	5.60	Eloy García López	MARC
	Triplo	7	11.90	Diego Tuimil Lopez	NAOC
		8	11,42	Hugo Serantes Bouza	NAOC
	Peso	5	11,76	Telmo Beceiro Fernandez	NAOC
		6	11,76	Francisco Javier Guzman Ares	NAOC
	Disco	4	42,72	Francisco Javier Guzman Ares	NAOC
		8	33,75	Francisco Pereira Martins	NAOC
	Martelo	1	49,84	Francisco Pereira Martins	NAOC
		8	21,10	Manuel Polo Gundin	NAOC
	Xavalina	4	54,86	Sergio Gonzalez Boo	BARC
		5	54,66	Enzo Lopez Moure	BARC
	4x100	4	46.09	Club Atletismo Narón Javier Abad/Deigo Tuimil Gael Varela/Hugo Vázquez	NAOC
	4x400	4	3.28.59	Club Atletismo Narón Bruno Salido/	NAOC
	Clasificación	**4**	**135**	**Club Atletismo Narón**	**NAOC**

FEDERACIÓN GALEGA DE ATLETISMO

Competición: Liga Joma Clubes 1D Hombres J2 - Encuentro III CELT-SAFOR-ALGEC-SPRNT
Lugar: Madrid
Fecha: 05 Maio 2024

CATEGORIA MASCULINO					
CTG.	Proba	Pto.	Marca	Atleta	Club
Absol.	100	2	10.85	Pablo Tome Lopez	RCVPO
		4	10.99	Mauro Vázquez Otero	VCGPO
	200	2	21.88	Pablo Tome Lopez	RCVPO
		5	22.73	Adrian Bernardez Dominguez	RCVPO
	400	2	47.83	Jorge Roman Leiros	RCVPO
		3	48.46	Ricardo Cortizo Souto	RCVPO
	800	2	1.56.89	Alberto Perez Outon	RCVPO
		6	1.58.69	Alexandre Martin Fernandez	RCVPO
	1500	3	4.00.37	Mario Rodriguez Costas	RCVPO
		5	4.02.67	Antón Gomez Gonzalez	RCVPO
	3000	2	8..47.89	Mateo Rodriguez Diaz	RCVPO
		4	8.53.6	Asheber Diaz Fernandez	RCVPO
	110 v	2	15,28	Adolfo Sainz-Maza Villar	RCVPO
		3	15.33	Manuel Rodriguez Estevez	RCVPO
	400 v	2	54.92	Leo Rodriguez Sanchez	RCVPO
		7	58.06	Biruk Gonzalez Rotea	RCVPO
	3000 Obs.	2	10.00.98	Hugo Suarez Martinez	RCVPO
		7	10.33.47	José Villar Corrales	RCVPO
	5000 Marc.	2	22.40.99	José Fernandez Nieves	RCVPO
		3	23.05.80	Andrés Gonzalez Perez	RCVPO
	Altura	5	1.90	Adolfo Sainz-Maza Villar	RCVPO
		6	1.85	Diego Martinez Vilas	VCGPO
	Pértega	7	3.76	José Cobián Ledo	RCVPO
	Lonxitud	4	6.78	Xoel Otero Nogueira	MAZPO
		8	5.96	Bran Nuñez Chapela	RCVPO
	Triplo	2	13,99	Xoel Otero Nogueira	MAZPO
		4	13,15	Pedro Reino Campos	MAZPO
	Peso	1	15,73	Miguel Angel Granado Gil	RCVPO
		5	12,39	Fernando Paredes Fernandez	RCVPO
	Disco	2	44,15	Marcos Bouza Villar	RCVPO
		3	43,20	Miguel A. Granado Gil	RCVPO
	Martelo	2	48,88	Yago Araujo Rodriguez	RCVPO
		7	41,99	Bran Nuñez Chapela	RCVPO
	Xavalina	3	52,34	Alex Cesar Ruiz	MAZPO
		7	44,06	Diego Martinez Vilas	VCGPO
	4x100	3	42.59	Real Club Celta de Atletismo Adrián Bernardez/Miguel Gómez Javier de la Fuente/Mauro Vázquez	RCVPO
	4x400	1	3.17.71	Real Club Celta de Atletismo Ricardo Cortizo/Miguel García Alberto Pérez/Román Leiros	RCVPO

	Clasificación	**1**	**199**	**Real Club Celta de Atletismo**	**RCVPO**

Competición: Campeonato de España Clubes 1ª División Liga Joma - Final Título Hombres
Lugar: Castellón
Fecha: 26 Maio 2024

CATEGORIA MASCULINO					
CTG.	Proba	Pto.	Marca	Atleta	Club
Absol.	100	2	10.60	Pablo Tome Lopez	RCVPO
	200	2	21.63	Ricardo Cortizo Souto	RCVPO
	400	2	47.79	Jorge Roman Leiros	RCVPO
	800	3	1.53.49	Alberto Perez Outon	RCVPO
	1500	4	4.03.03	Mario Rodriguez Costas	RCVPO
	3000	7	8.58.31	Antón Gomez Gonzalez	RCVPO
	110 v	7	15.04	Manuel Rodriguez Estevez	RCVPO
	400 v	3	53.86	Leo Rodriguez Sanchez	RCVPO
	3000 Obs.	8	10.00.15	Hugo Suarez Martinez	RCVPO
	5000 Marc.	5	23.13.87	José Fernandez Nieves	RCVPO
	Altura	4	1.95	Adolfo Sainz-Maza Villar	RCVPO
	Lonxitud	5	6.72	Xoel Otero Nogueira	MAZPO
	Triplo	8	13,04	Pedro Reino Campos	MAZPO
	Peso	2	16,04	Miguel Angel Granado Gil	RCVPO
	Disco	5	45,82	Marcos Bouza Villar	RCVPO
	Martelo	6	44,01	Bran Nuñez Chapela	RCVPO
	Xavelina	5	58,17	Pedro Fikadu Santos Villalon	RCVPO
	4X100		DQ	Real Club Celta de Atletismo Martín Barcia/Adrián Bernárdez Pablo Tomé/Mauro Vázquez	RCVPO
	4x400	2	3.17.66	Real Club Celta de Atletismo Ricardo Cortizo/Miguel García Alberto Pérez/Román Leiros	RCVPO

	Clasificación	**6**	**80**	**Real Club Celta Atletismo**	**RCVPO**

Proba Extra

- *100 11.03 (1) +0.8 Adrián Bernárdez Domínguez*
- *100 10.92 (2)+2,2 Mauro Vázquez Otero*
- *100 11.19 (3) +0.8 Martín Barcía Carbajal*

FEDERACIÓN GALEGA DE ATLETISMO

Competición: Liga Joma Clubes 1D Hombres Final Permanencia
Lugar: Madrid
Fecha: 26 Maio 2024

CATEGORIA MASCULINO					
CTG.	Proba	Pto.	Marca	Atleta	Club
Absol	1500	7	4.03.18	Alex Sierpes Pereira	SDTPO
	3000	3	8.30.68	Workneh Fikire Serbessa	NAOC
	110 v	1	14.32	Hugo Vazquez Perez	MARC
	400 v	2	52.88	Xabier Lires Saborido	MARC
	5000 Marc	6	25.53.52	Manue Polo Gundin	NAOC
	Altura	8	1.60	Diego Tuimil Lopez	NAOC
	Peso	5	11,69	Telmo Beceiro Fernandez	NAOC
	Disco	4	40,69	Francisco Javier Guzman Ares	NAOC
	Martelo	1	55,53	Joao Venade Granja	NAOC
	Xavelina	4	57,61	Iago Pazos Astrar	NAOC
	4x100	5	41.96	Club Atletismo Narón Xabier Lires/Hugo Vázquez	NAOC
	4x400	6	3.26.54	Club Atletismo Narón Javier Abad/Lucas Vázquez	NAOC

	Clasificación	**5**	**87**	**CA Naron**	**NAOC**

Proba Extra

- 100 11.60 (2) +0,0 Raúl Gude Hervés
- 100 11.83 (4)+0,0 Lucas Vázquez Abuín
- 100 12.13 (7) -0,1 Sergio González Boo

FEDERACIÓN GALEGA DE ATLETISMO

CAMPIONATOS LIGA
1ª DIVISION - MULLERES

Competición: Liga Iberdrola Clubes 1ª DH Mulleres Encontro ASSS-PIES-CELSO-SPRL
Lugar: Santander
Fecha: 13 Abril 2024

CATEGORIA FEMENINA					
CTG.	Proba	Pto.	Marca	Atleta	Club
Absol.	800	4	2.12.34	Maria Fernández Bouza	PIELAG
	110 V.	4	14.13	Claudia Rojo Cazorla	PIELAG
	400 V	1	1.00.73	Claudia Rojo Cazorla	PIELAG
	Xavalina 600	1	39,94	Paula Piñón Sureda	SSBE
	4x400	1	3.43.62	Maria Fernández Bouza	PIELAG

FEDERACIÓN GALEGA
DE ATLETISMO

Competición: Liga Iberdrola Clubes 1ª DH Mulleres Encontro CELT-FERR-VALLA-BARRUT
Lugar: Valladolid
Fecha: 13 Abril 2024

CATEGORIA FEMENINA					
CTG.	Proba	Pto.	Marca	Atleta	Club
Absol.	100	5	13.04	Valeria Gonzalez Vazquez	AFCPO
		8	13.22	Antia Alcalde Lojo	BARC
	200	5	26.85	Marta Camaño Vázquez	VCGPO
	400	1	57.30	Inés Oitaven Pascual	RIAC
		3	1.00.09	Lara Lopez Fernandez	AFCPO
		7	1.02.36	Daniela Castro Novoa	AFCPO
		8	1.04.70	Rosalinda Ogie Ugo	RIAC
	800	5	2.26.38	Michelle Odile Cardin Zoe	AFCPO
		6	2.28.34	Rania Gabriela Yousef Moreno	AFCPO
	1500	2	4.46.77	Eva Piñel Lorenzo	AFCPO
		4	4.48.12	Uxia Perez Bugarin	AFCPO
	3000	1	10.17.89	Uxia Perez Bugarin	AFCPO
		4	10.43.82	Eva Piñel Lorenzo	AFCPO
		5	10.44.66	Pilar Rojo Piñeiro	RZCC
		6	11.17.48	Irma Veiguela Tizón	RIAC
	100 v	4	14.96	Marta A. Lisboeta Araujo	AFCPO
		5	15.98	Alicia Merino Perez	AFCPO
		6	16.75	Valentina Rodriguez Rodriguez	RZCC
		8	17.96	Lucia Blanco Mendez	RIAC
	400 v	1	1.0.345	Alicia Barreiro Lopez	RIAC
		2	1.04.74	Lucia Rivadulla Alonso	RIAC
		5	1.08.10	Alba Dominguez Hernandez	AFCPO
			1.11.90	Laura Souto Lopez	AFCPO
	3000 Obs.	5	13.09.56	Alba Dominguez Hernandez	AFCPO
		7	14.30.23	Carmen Carrera Veiga	AFCPO
	5000 Marc.	2	26.22.53	Iria Rivas Iglesias	RIAC
		3	27.00.33	Mar Chillon Camaño	AFCPO
		5	29.31.41	Mrina Pajon Area	RIAC
		6	31.16.54	Natalia Gonzalez Perez	AFCPO
	Altura	1	1.69	Marta A.Lisboeta Araujo	AFCPO
		3	1.60	Martina Gutierrez Palacios	AFCPO
.		5	1.50	Andrea Laya Rodríguez	RZCC
	Pértega	4	2.26	Maria Blanco Mendez	RIAC
		4	2.26	Lisa Vosberg Castro	AFCPO
	Lonxitud	2	5.49	Diauo Diallo Chao	RIAC
		3	5.33	Olivia Gutierrez Palacios	AFCPO
		5	5.15	Nayr Cortegoso Figuer	AFCPO
	Triplo	4	11,13	Saray Amoedo Portabales	AFCPO
		8	10,55	Maruxa Gemperle Ares	AFCPO
	Peso	1	12.87	Xiana Lago Andrade	RIAC
		2	11,57	Raquel Villa Carracelas	AFCPO
		3	10,93	Gema Dacosta Magadaleno	VCGPO
		7	9.04	Iria Filgueira Loureiro	RIAC

	Disco	2	39,87	Mar Simon Carreño	AFCPO
		4	36,67	Xiana Lago Andrade	RIAC
		7	29,70	Raquel Villa Carracelas	AFCPO
	Martelo	1	49.08	Iria Filgueira Loureiro	RIAC
		2	47.70	Aixa Corbacho Vidal	BAIPO
		5	44,32	Erika Martinez Tilve	BAIPO
		6	42.79	Adriana Reguera Gonzalez	RIAC
	Xavalina	1	48,27	Lara Iglesias Suarez	BARC
		4	29,82	Alicia Merino Perez	AFCPO
		6	23,93	Lisa Vosberg Castro	AFCPO
		8	16,34	Maria Blanco Mendez	RIAC
	4x100	3	49.47	Ria Ferrol Antia Alcalde/Desiree Manso	RIAC
		4	49.99	Atletismo Femenino Celta Daniela Castro/Nayr Cortegoso Valeria González/Vega Ledo	AFCPO
	4x400	1	3.55.73	Ria Ferrol Alicia Barreiro/Inés Oitaven Lucia Rivadulla/Laura Souto	RIAC
		3	4.11.38	Atletismo Femenino Celta Michelle O.Cardín/Lara López	AFCPO

	Clasificación	**1**	**203,5**	**Ria Ferrol**	**Riac**
		2	**181,5**	**Atletismo Femenino Celta**	**AFCPO**

.

Probas Extras

CATEGORIA FEMENINA					
CTG.	Proba	Pto.	Marca	Atleta	Club
Absol.	100	3	13.32	Vega Ledo Soto	CAFPO

FEDERACIÓN GALEGA DE ATLETISMO

Competición: Liga Iberdroola 1D Mulleres Encontrol SGP-SPRM-DELSUR-ALGE
Lugar: Madrid
Fecha: 14 Abril 2024

CATEGORIA FEMENINO					
CTG.	Proba	Pto.	Marca	Atleta	Club
Absol.	100	4	12.54	Cristina Garrido Cabello	SGPPO
		8	12.97	Lucia Ferrer Doporto	SGPPO
	200	7	27.46	Eva Salvado Prieto	SGPPO
		8	29.20	Maria Ourens Anido	CASC
	400	2	56.63	Eugenia Gil Soriano	SGPPO
		8	1.01.38	Paula Torres Pardo	SGPPO
	800	3	2.20.93	Ainara Rodriguez Ares	SGPPO
		5	2.21.32	Carmen V. Gonzalez Fernandez	SGPPO
	1500	8	5.11.60	Paula De La Torre Carabelos	SGPPO
	3000	1	9.54.86	Sabela Castelo Lopez	SGPPO
		2	10.19.18	Sabela Martinez Peon	SGPPO
	100 v	2	15.06	Lucia Ferrer Doporto	SGPPO
		6	16.10	Antia Martinez Queimaño	SGPPO
	400 v	1	1.00.72	Lia Caride Arufe	SGPPO
		7	1.11.31	Maria Ourens Anido	CASC
	3000 Obs.	7	13.25.11	Mullunesh M. Porteiro De Loño	SGPPO
		8	14.03.31	Marta Gonzalez Fermoso	SGPPO
	5000 Marc	1	21.40.20	Antía Chamosa Dacasa	SGPPO
		2	25.06.52	Alba Perez Nieto	SGPPO
	Altura	4	1,55	Antia Martinez Prieto	CASC
		7	1,40	Andrea Villaverde Puente	SGPPO
	Pértega	6	2.91	Marta Gonzalez Fermoso	SGPPO
		7	2.76	Marina Artemia Perez Lopez	SGPPO
	Lonxitud	2	5,47	Andrea Villaverde Puente	SGPPO
		8	4,63	Ariadna Gil Fernandez	SGPPO
	Triplo	1	11,94	Ariadna Gil Fernandez	SGPPO
		3	11,38	Irati Legazpi Areses	SGPPO
	Peso	1	12,46	Maria Ezquerro Fernandez	SGPPO
		7	10,22	Andrea Gonzalez Garcia	SGPPO
	Disco	1	43,51	Maria Ezquerro Fernandez	SGPPO
	Martelo	1	44,58	Victoria Eiriz Vazquez	SGPPO
		6	36.27	Loreto Brea Gonzalez	SGPPO
	Xavalina	2	39,43	Andrea Gonzalez Garcia	SGPPO
	4x100	4	49.86	Sociedad Gimnástica Pontevedra Cristina Garrido/Antia Martínez Marina A. Pérez/Eva Salvado	SGPPO
	4x400	4	3.55.86	Sociedad Gimnástica Pontevedra Lia Caride/Eugenia Gil Carmen V.González/Ainara Rodriguez	SGPPO

	Clasificación	**2**	**172**	**Sociedad Gimnástica Pontevedra**	**SGPPO**

Competición: Liga Iberdrola Clubes 1D Mujeres J2 - Encuentro III FERR-SGP-JAE-BIDEZ
Lugar: Durango
Fecha: 04 Maio 2024

CATEGORIA FEMENINO					
CTG.	Proba	Pto.	Marca	Atleta	Club
Absol.	100	3	12.50	Cristina Garrido Cabello	SGPPO
		6	12.91	Lucia Ferrer Doporto	SGPPO
		7	13.11	Desiree Manso Lopez	RIAC
	200	4	26.20	Alicia Barreiro Lopez	RIAC
		6	27.24	Lucia Sanchez Del Valle Verge	SGPPO
		8	29.21	Maria Ourens Anido	CASC
	400	1	57.75	Inés Oitaven Pascual	RIAC
		5	1.01.99	Paula Torres Pardo	SGPPO
		6	1.02.10	Carmen V.Gonzalez Fernandez	SGPPO
		7	1.02.11	Rosalinda Ogie Ugo	RIAC
	800	6	2.17.98	Ainara Rodriguez Ares	SGPPO
		8	2.24.33	Paula De La Torre Carabelos	SGPPO
	1500	2	4.39.33	Sabela Martinez Peon	SGPPO
		4	4.43.39	Pilar Rojo Piñeiro	RZCC
	3000	1	9.45.82	Sabela Castelo Lopez	SGPPO
		5	10.18.38	Isabel Caeiro Mariño	SGPPO
		8	11.06.04	Irma Veiguela Tizon	RIAC
	100 v	2	14.94	Lucia Ferrer Doporto	SGPPO
		5	15.68	Antia Martinez Queimaño	SGPPO
		7	17.05	Lucia Blanco Mendez	RIAC
		8	17.63	Valentina Rodriguez Rodriguez	RZCC
	400 v	1	1.01.61	Lia Caride Arufe	SGPPO
		2	1.03.17	Alicia Barreiro Lopez	RIAC
		7	1.09.69	Maria Ourens Anido	CASC
		8	1.26.07	Lucia Rivadulla Alonso	RIAC
	3000 Obs.	6	13.05.86	Mullunesh M. Porteiro De Loño	SGPPO
		7	13.41.97	Marta Gonzalez Fermoso	SGPPO
	5000 Marc	1	21.20.00	Antia Chamosa Dacasa	SGPPO
		2	24.36.14	Alba Perez Nieto	SGPPO
		4	26.29.55	Iria Rivas Iglesias	RIAC
		6	28.17.74	Marina Pajon Area	RIAC
	Altura	3	1.50	Daniela Andrea Laya Rodriguez	RZCC
		6	1.50	Nerea Lago Pires	ADCPO
		7	1.50	Andrea Villaverde Puente	SGPPO
	Pértega	4	3,06	Marta Gonzalez Fermoso	SGPPO
		6	2,51	Carmen Saavedra Martínez	SGPPO
	Lonxitud	2	5,76	Diaou Diallo Chao	RIAC
		4	5,74	Andrea Villaverde Puente	SGPPO
		6	5,09	Nerea Lago Pires	ADCPO
	Triplo	4	11,18	Marina Artemia Perez Lopez	SGPPO
		5	11,15	Irati Legazpi Areses	SGPPO
	Peso	1	13,11	Xiana Lago Andrade	RIAC
		3	12,22	Maria Ezquerro Fernandez	SGPPO

		4	11,15	Andrea Gonzalez Garcia	SGPPO
		8	9,34	Iria Filgueira Loureiro	RIAC
	Disco	1	47,28	Maria Ezquerro Fernandez	SGPPO
		3	40,87	Xiana Lago Andrade	RIAC
	Martelo	2	46,54	Iria Filgueira Loureiro	RIAC
		3	44,87	Victoria Eiriz Vazquez	SGPPO
		4	42.75	Adriana Reguera Gonzalez	RIAC
		6	35,09	Loreto Brea Gonzalez	SGPPO
	Xavalina	2	39,29	Andrea Gonzalez Garcia	SGPPO
		4	37,22	Lara Iglesias Suarez	BARC
		8	10,20	Antia Alcalde Lojo	BARC
	4x100	2	49.76	Ria Ferrol Antia Alcalde/Lucia Blanco Diaou Diallo	RIAC
		4	50.44	Sociedad Gimnástica Pontevedra Cristina Garrido/Antia Martínez Marina A. Pérez/Lucia Sánchez	SGPPO
	4x400	1	3.53.18	Ria de Ferrol Inés Pascual/Lucía Rivadulla	RIAC
		4	4.04.99	Sociedad Gimnástica Pontevedra Lia Caride/Paula de la Torre Car,men V.González/Ainara Rodríguez	SGPPO

Proba Extra

- *100 12.77 (1) +0.18 Antía Alcalde Lojo*

	Clasificación	**1**	**192**	**Ria de Ferrol**	**RIAC**
		3	**168,5**	**Sociedad Gimnástica Pontevedra**	**SGPPO**

Competición: Liga Iberdrola Clubes 1D Mujeres J2 - Encuentro I ADM-OVAT-VALLA-ALGEC
Lugar: Valladolid
Fecha: 04 Maio 2024

CATEGORIA FEMENINO					
CTG.	Proba	Pto.	Marca	Atleta	Club
Absol.	3000 Obs	5	11.24.83	Zelinda Spencer Conceiçao	OVIEDO

FEDERACIÓN GALEGA DE ATLETISMO

Competición: Liga Iberdrola Clubes 1D Mujeres J2 - Encuentro II - SPRNT-CELT-ZOIT-UCAM
Lugar: Huesca
Fecha: 05 Maio 2024

CATEGORIA FEMENINO					
CTG.	Proba	Pto.	Marca	Atleta	Club
Absol.	200	8	27.20	Marta Camaño Vazquez	VCGPO
	400	6	1.01.19	Daniela Castro Novoa	AFCPO
		8	1.01.43	Candela Hermida Alvarez	AFCPO
	800	5	2.18.77	Michelle Odile Cardin Zoe	AFCPO
		8	2.27.33	Rania Gabriela Yousef Moreno	AFCPO
	1500	1	4.50.69	Eva Piñel Lorenzo	AFCPO
		3	4.55.22	Uxia Pérez Bugarín	AFCPO
	3000	1	9.53.83	Uxia Perez Bugarin	AFCPO
		6	11.36.91	Nadia Fernandez Vicente	AFCPO
	100 v	4	15.04	Marta Alexandra Lisboeta Araujo	AFCPO
		5	15.12	Aroa Martinez Garcia	BAIPO
	400 v	5	1.07.86	Alba Dominguez Hernandez	AFCPO
		7	1.11.21	Laura Souto Lopez	AFCPO
.	3000 Obs	3	12.38.96	Alba Dominguez Hernandez	AFCPO
		8	14.31.67	Carmen Carrera Veiga	AFCPO
	5000 Marc	2	26.30.06	Mar Chillón Caamaño	AFCPO
		4	28.03.98	Natalia Gonzalez Perez	AFCPO
	Altura	1	1.75	Marta Alexandra Lisboeta Araujo	AFCPO
		3	1.63	Martina Gutierrez Palacios	AFCPO
	Pértega	4	2.91	Alexandra Lence Vilaboa	AFCPO
	Lonxitud	4	5,05	Valeria Gonzalez Vazquez	AFCPO
		6	5,33	Olivia Gutierrez Palacios	AFCPO
	Triplo	7	10,10	Valeria Martinez Rios	AFCPO
		8	9,54	Iris Martinez Roque	AFCPO
	Peso	3	12,12	Raquel Villa Carracelas	AFCPO
		8	6,69	Patricia Verónica Del Rio Raiz	AFCPO
	Disco	3	34,55	Gema Dacosta Magadaleno	VCGPO
		4	32,93	Raquel Villa Carracelas	AFCPO
	Martelo	2	53,05	Aixa Corbacho Vidal	BAIPO
		3	43,16	Erika Martinez Tilve	BAIPO
.	Xavalina	8	16,11	Patricia Verónica Del Rio Raiz	AFCPO
	4x100	4	49.43	Atletismo Femenino Celta Marta Caamaño/Valeria González Vega Ledo/Uxia Vidal	AFCPO
	4x400	4	4.11.15	Atletismo Femenino Celta Michelle Cardin/Daniela Castro Candela Hermida/Laura Souto	AFCPO

Proba Extra

- *100 13.20 (7) +0.7 Vega Ledo Soto CAFPO*

	Clasificación	**3**	**155**	**Atletismo Femenino Celta**	**AFCPO**

Competición: Campeonato España Clubes Primera División Liga Iberdrola - Final Titulo Mujeres
Lugar: Castellón
Fecha: 25 Maio 2024

CATEGORIA FEMENINO					
CTG.	Proba	Pto.	Marca	Atleta	Club
Absol.	100	2	11.97	Cristina Garrido Cabello	SGPPO
		8	12.50	Valeria Gonzalez Vazquez	AFCPO
	200	5	26.13	Diaou Diallo Chao	RIAC
		7	26.66	Lucia Sanchez Del Valle Verge	SGPPO
		8	26.70	Marta Camaño Vazquez	VCGPO
	400	1	55.96	Alicia Barreiro Lopez	RIAC
		2	56.91	Eugenia Gil Soriano	SGPPO
		8	1.02.28	Candela Hermida Alvarez	AFCPO
	800	6	2.20.78	Ainara Rodriguez Ares	SGPPO
		8	2.24.96	Rania Gabriela Yousef Moreno	AFCPO
	1500	2	4.29.31	Eva Piñel Lorenzo	AFCPO
		4	4.33.38	Sabela Martínez Peón	SGPPO
	3000	1	10.06.08	Sabela Castelo Lopez	SGPPO
		7	13.24.31	Carmen Carrra Veiga	AFCPO
	100 v	4	14.82	Lucia Ferrer Doporto	SGPPO
		7	17.44	Lucia Blanco Mendez	RIAC
		8	17.81	Uxia Vidal Marquez	AFCPO
	400 v	1	1.00.80	Lia Caride Arufe	SGPPO
		4	1.04.36	Lucia Rivadulla Alonso	RIAC
		8	1.11.81	Laura Souto Lopez	AFCPO
	3000 Obs.	6	11.17.54	Isabel Caeiro Mariño	SGPPO
		8	12.43.08	Alba Dominguez Hernandez	AFCPO
	5000 Marc.	1	22.16.33	Antia Chamosa Dacasa	SGPPO
		4	26.12.06	Mar Chillon Camaño	AFCPO
		6	27.53.68	Natalia Rivas Iglesias	RIAC
	Altura	3	1.63	Martina Gutierrez Palacios	AFCPO
		8	1.40	Nerea Lago Pires	ADCPO
	Pértega	6	2.91	Marina Artemia Perez Lopez	SGPPO
		7	2.76	Alexandra Lence Vilaboa	AFCPO
	Lonxitud	3	5,55	Andrea Villaverde Puente	SGPPO
		8	5,09	Olivia Gutierrez Palacios	AFCPO
	Triplo	7	11,41	Irati Legazpi Areses	SGPPO
		8	10.63	Saray Amoedo Portabales	AFCPO
	Peso	2	13,15	Xiana Lago Andrade	RIAC
		6	11,83	Gema Dacosta Magadaleno	VCGPO
		8	10,16	Andrea Gonzalez Garcia	SGPPO
	Disco	1	47,41	Maria Ezquerro Fernandez	SGPPO
	Martelo	1	51.32	Aixa Corbacho Vidal	BAIPO
		4	48,57	Iria Filgueira Loureiro	RIAC
		7	40,96	Victoria Eiriz Vazquez	SGPPO
	Xavelina	7	26,18	Lisa Vosberg Castro	AFCPO
	4x100	4	48.25	Ria Ferrol Lucia Blanco/ Diaou Diallo	RIAC

		6	49.11	Sociedad Gimnástica Pontevedra Lucia Ferrer/Cristina Garrido Marina Pérez/Andrea Villaverde	SGPPO
		8	49.91	Atletismo Femenino Celta Marta Camaño/Valeria González Vega Ledo/Uxia Vidal	AFCPO
	4x400	1	3.49.86	Ria Ferrol Alicia Barreiro/Inés Oitaven Lucia Rivadulla/	RIAC
		4	3.54.78	Sociedad Gimnástica Pontevedra Lia Caride/Olivia Rif Ainara Rodríguez/Lucía Sánchez	SGPPO
		8	4.18.34	Atletismo Femenino Celta Alba Domínguez/Candela Hermida Laura Souto/ Rania Yousef Moreno	AFCPO

	Clasificación	**3**	**99**	**Ria Ferrol**	**RIAC**
.		**5**	**97**	**Sociedad Gimástica Pontevedra**	**SGPPO**
		8	**47**	**Atletismo Femenino Celta**	**AFCPO**

Proba Extra

- *100 12.30 (2) +1.3 Cristina Garrido Cabello*
- *100 12.83 (4)+1,3 Vega Ledo Soto*

FEDERACIÓN GALEGA DE ATLETISMO

2ª DIVISION - HOMES

Competición: Campeonato de España de Clubes de 2ª División - Final BI Hombres
Lugar: Burgos
Fecha: 18 Maio 2024

CATEGORIA MASCULINO					
CTG.	Proba	Pto.	Marca	Atleta	Club
Absol.	100	7	12.35	Carlos Blanco Garcia	AMEC
	200	5	23.53	Ruben Santos Lopez	COCC
		6	23.72	Joel Esono Abeso Obono	OUROR
	400	5	51.35	Iago Saco Vilacha	OUROR
		7	53.00	Diego Grille Landeira	FOGC
	800	3	1.58.13	Martín Miguez Seara	OUROR
		5	1.58.70	Santiago Virgós Abelleira	LUCLU
	110 v	1	14.48	Santiago Rozas Trastoy	LUCLU
		6	17.42	Pablo Rodriguez Rodriguez	OUROR
	1500	4	4.10.56	Angel Herrero Perez	LUCLU
		7	4.28.00	Miguel Angel Alvarez Fernandez	OUROR
	3000	1	8.58.64	Juan Santiago Cacharro Rielo	OUROR
		4	9.05.80	Juan Antonio Gude Vila	LUCLU
	400 v	1	56.58	Andres Couso Viana	LUCLU
		6	1.06.71	Erik Rama Gehring	XUNLU
	3000 Obs	1	9.52.42	Nicolas Arrojo Fernandez	LUCLU
		4	11.06.69	Alejandro Lopez Silva	OUROR
	5000 Marc	2	26.41.61	Daniel Abeledo Manteiga	LUCLU
		4	27.21.66	Nicolas Collazo Santamaria	AMEC
	Altura	3	1,80	José M. Negreira Abelenda	FOGC
		7	1,30	Hugo Ribao Pérez	OUROR
	Pértega	2	3,31	Fernando Blanco Lorenzo	OUROR
		4	3,06	Martin Vazquez Lopez	LUCLU
	Lonxtitud	6	5,62	Mateo Alvarez Civeira	LUCLU
		7	4,59	Gabriel Parga Nores	OUROR
	Triplo	1	14,72	Alexander Barreiro Perez	LUCLU
		6	11,95	Samuel Banga Arance	OUROR
	Peso	2	12,98	Abel Belhaki Rivas	LUCLU
		6	8.07	Luis Garcia Jueguen	AMEC
	Disco	3	36,98	Faisal Dauda	LUCLU
		5	24,44	Daniel Villanueva Guede	OUROR
	Martelo	1	49,74	Raúl Rodriguez Álvarez	LUCLU

		3	46,61	Hugo Fernandez Gonzalez	OUROR
	Xavelina	1	51,20	Oliver Vazquez Lopez	LUCLU
		5	37,16	Gonzalo Aguin Limon	AMEC
	4x100	5	44.50	Lucus Caixa Rural Ruben Santoss/Yecis Amancio Santiago Rozas/Martín Vázquez	LUCLU
		7	49.22	Ourense Atletismo Samuel Bango/Fernando Blanco Pablo Rodríguez/Erik Rama	OUROR
	4x400	6	3.34.54	Ourense Atletismo Joel Abeso/Santiago Cacharro Martín Miguez/Iago Saco	OUROR
		7		Lucus Caixa Rural Diego Grille/Santiago Virgos Andres Couso/Angel Herrero	LUCLU

	Clasificación	**2**	**108**	**Lucus Caixa Rural**	**LUCLU**
		6	**78**	**Ourense Atletismo**	**OUROR**

FEDERACIÓN GALEGA DE ATLETISMO

Competición: Campeonato de España de Clubes de 2ª División - Final B2 Hombres
Lugar: Camargo (Santander)
Fecha: 18 Maio 2024

CATEGORIA MASCULINO					
CTG.	Proba	Pto.	Marca	Atleta	Club
Absol.	100	5	11.52	Javier Jimenez Nuñez	CASC
	200	5	23.46	Abel Roel Sande	CASC
	400	7	55.66	Martín Santos Garcia	CASC
	800	7	2.05.18	Javier Galan Mendez	CASC
	1500	8	5.42.06	Fernando Miguez Sanchez	CASC
	3000	8	10.02.77	Mauro Rodriguez Álvarez	CASC
	110 v	1	16.37	Thierno Junior Sylla Mbaye	CASC
	400v	7	1.03.33	Rubén Rascado Viña	CASC
	3000Ob	6	10.27.91	Nicolas Fernando Bas Roth	CASC
	Altura	2	1,80	Adrián Pastoriza Garcia	CASC
	Pértega	1	4,36	Tomás Lopez Vizcaino	CASC
	Lonxitud	1	6,81	Diego Miguez Fernandez	CASC
	Triplo	2	13,62	Gonzalo Sánchez Román	CASC
	Peso	6	10,55	Daniel Francisco Gimenez Iturralde	CASC
	Disco	5	32,15	Manuel Penas Roibas	CASC
	Martelo	5	31,13	Xulio Ventin Rivas	CASC
	4x100	7	45.32	Club Atletismo Sada Gael simón/Pedro Villalba Javier Jimenez/Gonzalo Sánchez	CASC
	4x400	7	3.45.63	Club Atletismo Sada Tomás Lópz/Javier Galán Abel Roade/ Pedro Villalba	CASC

	Clasificación	**8**	**11237**	**Club Atletismo Sada**	**CASC**

Proba Extra

- 100 11.75 (1) +0.9 Javier Jimenez Núñez
- 100 11.97 (2)+2,2 Abel Roel Sande
- 100 12.08 (3) +0.9 Pedro P. Villalba Carballo
- 100 12.35 (4) +0.9 Martín Santos García
- 100 12.29 (4) +2.2 Gale Simal Penedo
- 100 13.33 (5) +2.2 Fernando Miguez Sánchez

FEDERACIÓN GALEGA DE ATLETISMO

Competición: Campeonato de España de Clubes de 2ª División - Final A Hombres
Lugar: León
Fecha: 19 Maio 2024

CATEGORIA MASCULINO					
CTG.	Proba	Pto.	Marca	Atleta	Club
Absol.	100	7	10.96	Antón Riveiro Alonso	STOC
	200	1	22.12	Adrián Outeiral Vilas	STOC
		5	22.48	Erik Fernandez Feijoo	BIDAA
	400	7	50.03	Fernando Vales Ferreira	STOC
	800	1	1.50.57	Pedro Osorio Lopez	STOC
	1500	1	3.59.98	El Mehdi El Nabaoui	STOC
	3000	4	8.41.22	Mohammed Kassimi Idrissi	FRRC
	110 V.	6	16.14	Aitor Fernandez Gayoso	BIDAA
	400 v	8	1.02.70	Pedro Pose Regos	STOC
	3000 Obs.	1	9.25.83	Hugo Garcia Souto	PORTU
	5000 Marc	6	25.32.65	Alejandro Novas Barral	STOC
	Altura	8	1.80	David Garcia Blanco	STOC
	Pértega	7	3,76	Héctor Martinez Franco	
	Lonxitud	7	6,11	Gonzalo Cuns Iglesias	NEGC
	Triple	4	13,97	Roi Rial Garcia	STOC
	Peso	1	15,19	Fernando Vallines Fernandez	PORTU
		2	14,19	Samuel Lema Capeans	NEGC
	Disco	2	45,09	Jaime Arias Vieitez	PORTU
		8	39,67	Martín Brea Ozores	STOC
	Martelo	4	43,43	Sergio Paredes Padin	PORTU
		6	39,23	Santiago Ferreiro Marzoa	STOC
	Xavelina	3	52,85	Roi Sierra Pereira	STOC
	4x100	5	43.08	Club Atletismo Santiago Adrian Outeiral/Antín Riveiro	STOC
	4x400		DQ	Club Atletismo Santiago Ricardo Negrete/Pedro Osorio Pedro Pose/Fernando Vales	STOC

	Clasificación	**8**	**80**	**Club Atletismo Santiago**	**STOC**

FEDERACIÓN GALEGA DE ATLETISMO

2ª DIVISION - MULLERES

Competición: Campeonato de España Clubes 2ª División Mujeres - Final B1
Lugar: Avilés
Fecha: 18 Maio 2024

CATEGORIA FEMENINO						
CTG.	Proba	Pto.	Marca	Atleta	Club	
Absol.	100	4	12.78	Celia Puente Gonzalez	MARC	
		6	13.35	Mariña Bujan Antelo	CASC	100
	200	3	26.43	Irene Serantes Rodriguez	MARC	
		6	29.29	Amara Carballeira Campos	CASC	
	400	1	59.50	Jimena Saiz Yudego	CASC	
		2	1.00.33	Conceiçao Océane Oliveira	NAOC	
	800	3	2.23.72	Mara Romeu Vicente	SDTPO	
		6	2.38.28	Lucia Alvarez Touriñan	CASC	
	1500	1	4.32.28	Himi Lamiyae	NAOC	
		6	6.03.89	Sara Ourens Anido	CASC	
	3000	3	10.38.85	Sara Lecumberri Villares	ESCLU	
		6	11.19.99	Victoria Tome Carrasco	CASC	
	100 v	2	15.20	Nerea Amigo Mato	CASC	
		4	16.03	Hiba Diboun	NAOC	
	400 v	4	1.09.96	Maria Ourens Anido	CASC	
		5	1.12.00	Carla Pazos Franco	NAOC	
	3000 Obs	4	14.35.39	Noela Bujan Antelo	CASC	
	5000 Marc.	2	28.40.20	Emilia Rodriguez Baz	CASC	
		5	30.16.68	Celtia Bedia Martinez	NAOC	
	Altura	3	1.50	Carmen Faure Manivesa Antia Martinez Prieto	NAOC CASC	
	Pértega	3	2.51	Aitana Rua Garcia	NAOC	
		4	2.26	Guadalupe Pizzarro Luna	CASC	
	Lonxitud	4	5.01	Aroa Gonzalez Arteche	NAOC	
		6	4,33	Carla Díaz Brandón	CASC	
	Triplo	4	10.70	Cristina Vazquez Espantoso	ESCLU	
		5	10,60	Africa Fernandez De La Pradilla Noya	CASC	
	Peso	2	11,20	Evelyn Fernandez Guede	NAOC	
		6	6,26	Nieves Vazquez Novo	CASC	
	Disco	1	36,84	Erika Fernandez Guede	NAOC	
		5	22,15	Irene Fernandez Fidalgo	CASC	
	Martelo	1	40,03	Eva Santos Garcia	CASC	
		4	34,31	Arianna Muñoz Mujica	NAOC	
	Xavalina	1	40,56	Antia Otero Vilar	NAOC	
		6	21,57	Candela Vázquez Álvarez	CASC	
	4x100	4	51.09	Club Atletismo Sada Nerea Amigo/Africa Fernández	CASC	

				Lucia Rego/Jimena Saiz	
		5	52.92	Club Atletismo Narón Aroa González/Carla Pazos Alba Pena	NAOC
	4x400	2	4.08.42	Club Atletismo Narón Himi Lamiyae /Claudia Miguez Conceiçao Océane/Mara Romeu	NAOC
		6	4.36.84	Club Atletismo Sada Mariña Buján/Maria Ourens Guadalupe Pizarro/Candela Vázquez	CASC

	Clasificación	**3**	**14056**	**Club Atletismo Narón**	**NAOC**
		5	**12125**	**Club Atletismo Sada**	**CASC**

Proba Extra

- 100 13.18 (2) +0.9 Nerea Amigo CASC
- 100 13.37 (2) +0.9 Africa Fernández CASC
- 100 14.06 (4) +0,9 Lucía Rego CASC
- 100 14.27 (5) +0,9 Nieves Vázquez CASC

FEDERACIÓN GALEGA DE ATLETISMO

Competición: Campeonato de España Clubes 2ª División Mujeres - Final A
Lugar: Pamplona
Fecha: 19 Maio 2024

CATEGORIA FEMENINO					
CTG.	Proba	Pto.	Marca	Atleta	Club
Absol.	100	8	12.74	Laura Freire Viñas	OUROR
	200	7	25.98	Arauia Al Bachere	ESTPO
	400	5	59.24	Aroa Muñoz Alonso	OUROR
	800	3	2.18.72	Maria Estevez Vazquez	AMEC
	1500	4	4.59.42	Leyla Villar Abella	OUROR
	3000	4	10.18.39	Begoña Dominguez Montes	OUROR
	100 v.	3	14.73	Andrea Reija Torron	XUNLU
	3000 Obs.	7	13.25.67	Eva Castro Fernandez	OUROR
	5000 Marc.	6	27.00.91	Icia Ares Betanzos	OUROR
	Altura	8	1.40	Maria Aguiar Mosquera	OUROR
	Pértega	1	3.56	Manuela Blanco Miguelez	OUROR
	Triplo	1	12,27	Alba Martinez Iglesias	OUROR
	Disco	6	32,32	Martina Vila Gonzalez	OUROR
	Martelo	4	40,68	Alba Arranz Cabestrero	OUROR
	Xavelina	1	54,91	Yiset Magali Jiménez Chaguendo	OUROR
	4x100	6	49.46	Ourense Atletismo Laura Freire/Andrea Reija	OUROR
	4x400	7	4.06.90	Ourense Atletismo Arouia Al Bachere/Aroa Múñoz Paula López/Alia Rama	OUROR

	Clasificación	**4**	**82**	**Ourense Atletismo**	**OUROR**

Proba Extra

- 100 13.02 (5) +0.9 Paula López Fernández
- 100 13.31 (7)+1,9 Lara Vázquez González

FEDERACIÓN GALEGA DE ATLETISMO

CLASIFICACIÓNS FINAIS

• CAMPIONATOS DE ESPAÑA DE CLUBES

Liga JOMA Clubes División Honra Homes					
Pto.	Club	J1	J2	Final	Total
8	Soc.Gimnástica Pontevedra	2	3	2	7

Liga JOMA Clubes 1ª División Homes					
Pto.	Club	J1	J2	Final	Total
4	Real Club Celta Atletismo	4	4	4	12
13	Club Atleismo Narón	2	1	4	7

Liga IBERDROLA Clubes 1ª División Mulleres					
Pto.	Club	J1	J2	Final	Total
3	Ria Ferrol-C.Arenal	4	4	6	14
5	Soc.Gimnástica Pontevedra	3	2	4	9
8	Atletismo Femenino Celta	3	2	1	6

CAMPIONATO CLUBES 2º División - Homes		
Pto.	Clubes	Total
7	CA Santiago	80
13	Lucus Caixa Rural	13858
33	Club Atletismo Sada	11237
35	Ourense Atletismo	11023

CAMPIONATO CLUBES 2º División - Mulleres		
Pto.	Clubes	Total
4	Ourense Atletismo	82
15	Club Atletismo Narón	14056
30	Club Atletismo Sada	12125

•

FEDERACIÓN GALEGA DE ATLETISMO

Participación Galega competicións nacionais – AIRE LIBRE

Competición: Campionato de Asturias de Inverno - Control
Lugar: Avilés
Fecha: 13 Xaneiro 2024

CATEGORIA MASCULINA						CATEGORIA FEMENINA			
CTG.	Proba	Pto.	Marca	Atleta	Club	Pto	Marca	Atleta	Club
Absol.	1500	9	4.39.90	Rubén García Piñeiroa	LOULU	6	5.02.69	Sara Lecumberri Villares	LOULU
	Altura					6	1.40	Carmen García Vázquez	LOULU
	Triplo					7	10,25	Carmen Vázquez Espantoso	LOULU
Sub16	300					FA.4	46.07	Lidia Balseiro Rodríguez	LOULU

Competición: Cto. Asturias de Invierno Absoluto y Sub18 (1ª jornada) - CONTROL
Lugar: Gijón
Fecha: 27 Xaneiro 2024

CATEGORIA FEMENINA					
CTG.	Proba	Pto.	Marca	Atleta	Club
Absol.	1500	7	5.14.62	Ana Varela Mosteiro	INDEP
Sub16	60	Sf5.4	8.84	Lidia Balseiro Rodríguez	LOULU
	300	FA.2	45.23	Lidia Balseiro Rodríguez	LOULU

Competición: Cto. Asturias de Invierno - CONTROL
Lugar: Gijón
Fecha: 11 Febreiro 2024

CATEGORIA FEMENINA					
CTG.	Proba	Pto.	Marca	Atleta	Club
Absol.	1500	AB		Ana Varela Mosteiro	INDEP

FEDERACIÓN GALEGA DE ATLETISMO

Competición: Cto. Asturias de Invierno - CONTROL
Lugar: Gijón
Fecha: 17 Febreiro 2024

CATEGORIA MASCULINA						CATEGORIA FEMENINA			
CTG.	Proba	Pto.	Marca	Atleta	Club	Pto	Marca	Atleta	Club
Absol.	400					Fb.1	1.02.07	Julia Fernández Cervo	LOULU
	1500					Fb.3	5.17.81	Ana Varela Mosteiro	INDEP.
Sub16	1000	Fa.8	2.44.72	Hugo Zuluaga Lamazares	CASC	Fa.11	3.29.53	Sara Otero Gutiérrez	LOULU
		Fa.11	2.50.19	Jaime Devesa Blanco	CASC				

Competición: Cto. Asturias de Invierno - CONTROL
Lugar: Gijón
Fecha: 24 Febreiro 2024

CATEGORIA MASCULINA					
CTG.	Proba	Pto.	Marca	Atleta	Club
Absol.	3000	FA.11	9.29.32	Marcos Rivas Sobrado	LOULU

Competición: Xornada de lanzamentos de martelo
Lugar: Leganes (Madrid)
Fecha: 2 Marzo 2024

CATEGORIA MASCULINA					
CTG.	Proba	Pto.	Marca	Atleta	Club
M50	Martelo 6	1	52.40	Carlos Alberto Almudi Cid	SILC

Competición: 2ª Xornada Fase clasificatoria Sub14-e control Sub16
Lugar: Oviedo
Fecha: 16 Marzo 2024

CATEGORIA FEMENINA					
CTG.	Proba	Pto.	Marca	Atleta	Club
Sub16	600	FA.1	1.41.03	Lidia Balseiro Rodriguez	LOULU
	300 V.	FC.1	55.13	Angela Rodríguez Soto	LOULU

Competición: Fase Clasificatoria Sub14 e Control Aire Libre
Lugar: Pista As Mestas - Gijón
Fecha: 23 Marzo 2024

CATEGORIA MASCULINA						CATEGORIA FEMENINA			
CTG.	Proba	Pto.	Marca	Atleta	Club	Pto	Marca	Atleta	Club
Absol.	3000					2	10.53.72	Zelinda Spencer Conceiçao	OVIEDO
	Martelo					3	26.67	Irene Fernández Fidalgo	CASC
	Xavalina					3	13.33	Irene Fernández Fidalgo	CASC
Sub14	80	FC1	11.17	Pedro Mloirón Soto	LOULU				
	Lonxitud	2	4.88	Pedro Mloirón Soto	LOULU				
	Peso 3	1	11,45	Pedro Mloirón Soto	LOULU				

Competición: XIX Meeting Iberoamericano
Lugar: Huelva
Fecha: 30 Abril 2024

CATEGORIA FEMENINA					
CTG.	Proba	Pto.	Marca	Atleta	Club
Abs.	Xavalina	4	56.13	Yulemis Aguilar Martinez	VALEN
	Peso	3	18,22	Belén Toimil Fernández	CASTEL

Competición: Meeting Jaén Paraiso Interior
Lugar: Jaén
Fecha: 17 Maio 2024

CATEGORIA MASCULINA						CATEGORIA FEMENINA			
CTG.	Proba	Pto.	Marca	Atleta	Club	Pto	Marca	Atleta	Club
Absol.	800	FB.5	1.49.56	Elian N. López Iglesias	CASTEL				
	100 V.					Fb.3	13.76	Uxia Pereira Alonso	LUELU

Competición: Memorial José Luis Hernández
Lugar: Pamplona
Fecha: 17 Mayo 2024

CATEGORIA FEMENINA					
CTG.	Proba	Pto.	Marca	Atleta	Club
Abs.	Altura	3	1.75	Saleta Fernández López	VALEN
	Xavalina	1	56,52	Yulenmis Aguilar Martínez	VALEN
		2	54,68	Yiset Maga Jimenes Chaguendo	OUROR

Competición: Meeting Paco Sánchez Vargas
Lugar: Granada
Fecha: 19 Maio 2024

CATEGORIA FEMENINA					
CTG.	Proba	Pto.	Marca	Atleta	Club
Abs.	100 v.	Sf2.2	13.87	Uxia Pereira Alonso	LUELU

Competición: V Desafio Nerja 2024- Restaurante Pulguilla y Ayo
Lugar: Nerja
Fecha: 22 Maio 2024

CATEGORIA MASCULINA						CATEGORIA FEMENINA			
CTG.	Proba	Pto.	Marca	Atleta	Club	Pto	Marca	Atleta	Club
Absol.	800		Ab.	Jacobo Soler Benito	PAM	6	2.06.24	Himi Lamiyae	NAOC
	5000	4	13.34.60	El Mehdi El Nabaoui	STOC				

Competición: XI Gran Premio Diputación de Castellón - IX Memorial José A. Cansino
Lugar: Castellón
Fecha: 22 Maio 2024

CATEGORIA MASCULINA						CATEGORIA FEMENINA			
CTG.	Proba	Pto.	Marca	Atleta	Club	Pto	Marca	Atleta	Club
Absol.	800		Ab.	Elian N. López Iglesias	CASTEL	4	2.15.92	Celia Castro Padín	CASTEL
	Triplo					1	14,28	Ana Peleteiro Brión	ADIDAS

Competición: Trofeo Fiestas de Coslada
Lugar: Coslada Madrid
Fecha: 29 Maio 2024

CATEGORIA MASCULINO					
CTG.	Proba	Pto.	Marca	Atleta	Club
Máster	Peso 6	2	10,38	Ramón Valdivieso Bernal	AVAPO
	Xavalina 700	4	18,54	Ramón Valdivieso Bernal	AVAPO

Competición: XXVI Trofeo Atletismo Ciudad de Salamanca
Lugar: Salamanca
Fecha: 01 Xuño 2024

CATEGORIA MASCULINA						CATEGORIA FEMENINA			
CTG.	Proba	Pto.	Marca	Atleta	Club	Pto	Marca	Atleta	Club
Abs.	100	El1.1	10.92	Adrián Bernardez Dguez.	RCVPO	Sf2.3	12.44	Adiaratou Iglesias Forneiro	INDE
		Sf2.2	10.59	Mauro Triana López	CASTEL				
		6	10.55	Mauro Triana López	CASTEL				
	200	Fa.3	21.27	Mauro Triana López	CASTEL	Fb.4	24.63	Andrea Pais Rodríguez	ALCR
	400					Fb.6	59.76	María Fernández Bouza	PIELAG
	800	Fa.1	1.49.09	Hasam Izzeddine Yelmo	SGPPO	Fa.7	2.13.54	María Fernández Bouza	PIELAG
		Fa.2	1.49.24	Pedro Osorio López	STOC				
	110 V.	Sf2.2	15.70	Manuel Rodriguez Estevez	RCVPO				
		Sf2.3	14.58	David Vicente García	CASTEL				
		Fa.7	14.49	David Vicente García	CASTEL				
		Fb.3	15.19	Manuel Rodriguez Estevez	RCVPO				
	400 V.	Fa.	Ab.	Miguel Rodriguez Ferreiro	BUROR	Fb.2	1.01.82	Uxia Pérez Alonso	LUELU
	Triplo					3	11,72	Uxia Pérez Alonso	LUELU

Competición: XXII Gran Premio Los Corrales de Buelna
Lugar: Los Corrales de Buelna
Fecha: 08 Xuño 2024

CATEGORIA MASCULINA						CATEGORIA FEMENINA			
CTG.	Proba	Pto.	Marca	Atleta	Club	Pto	Marca	Atleta	Club
Abs.	1500	1	3.56.97	Iker Fernandez Codesido	GANLU	Fb.8	4.31.72	Eva Rouco Iglesias	LUCLU
	5000	18	14.37.05	Antón Martínez Dominguez	LUELU		Ab	Antia Castro Perez	RPSP
	Disco	1	44,69	Marcos Bouza Villar	RCVPO				

Competición: Campionato de Madrid Sub23 –Control 400 v
Lugar: Madrid
Fecha: 09 Xuño 2024

CATEGORIA FEMENINA					
CTG.	Proba	Pto.	Marca	Atleta	Club
Abs.	800	1	2.18.86	Carmen V.González Fernández	SGPPO

Competición: XXXIII Reunión Atlética "Ciudad de Guadalajara"
Lugar: Guadalajara
Fecha: 12 Xuño 2024

CATEGORIA MASCULINA						CATEGORIA FEMENINA			
CTG.	Proba	Pto.	Marca	Atleta	Club	Pto	Marca	Atleta	Club
Abs.	100	Sf3,2	11.15	Gerson Izaguirre Rangel	UNICAJ				
	800	FB.6	1.51.52	Pedro Osorio López	STOC	FB.3	2.14.74	Carmen V.Fernández González	SGPPO
	Lonxitud	3	7,34	Gerson Izaguirre Rangel	UNICAJ	7	6,07	Olaia G.Becerril Alvaerez	BIDA

Competición: Gran Premio Ciudad de Segovia-Trofeo Antonio Prieto
Lugar: Segovia
Fecha: 15 Xuño 2024

CATEGORIA MASCULINO					
CTG.	Proba	Pto.	Marca	Atleta	Club
Abs.	800	FA.1	1.48.98	Pedro Osorio López	STOC

Competición: Cto Madrid Sub 20 y Sub 23 (5000 y 3000 Obst) - Pértiga Máster
Lugar: Madrid
Fecha: 16 Xuño 2024

CATEGORIA MASCULINO					
CTG.	Proba	Pto.	Marca	Atleta	Club
Abs.	5000	10	15.58.84	Israel Ropero Caballero	ADAS

Competición: XIX Reunión Internacional de Atletismo "Villa de Bilbao"
Lugar: Bilbao
Fecha: 18 Xuño 2024

CATEGORIA MASCULINA						CATEGORIA FEMENINA			
CTG.	Proba	Pto.	Marca	Atleta	Club	Pto	Marca	Atleta	Club
Abs.	3000 Ob.	17	8.48.32	El Mehdi EL Nabaoui	STOC				
	Xavalina					2	56,90	Yulenmis Aguilar Martinez	VALEN
						3	56,60	Yiset M. Jiménez Chaguendo	OUROR

Competición: Meeting Madrid 2024
Lugar: Madrid
Fecha: 21 Xuño 2024

CATEGORIA MASCULINA						CATEGORIA FEMENINA			
CTG.	Proba	Pto.	Marca	Atleta	Club	Pto	Marca	Atleta	Club
Abs.	800	Fa.2	1.44.41	Adrián Ben Montenegro	ADIDA				
	Triplo					2	14,36	Ana Peleteiro Brión	ADIDA

Competición: Reunión San Juan de Leganes
Lugar: Leganes Madrid
Fecha: 22 Xuño 2024

CATEGORIA MASCULINO					
CTG.	Proba	Pto.	Marca	Atleta	Club
Máster	Peso 6	6	10,23	Ramón Valdivieso Bernal	AVAPO
	Disco 2	11	18,50	Ramón Valdivieso Bernal	AVAPO

FEDERACION GALEGA DE ATLETISMO